

На основу члана 15. Статута града Зрењанина ("Службени лист града Зрењанина", број 21/08), Градско веће града Зрењанин на седници одржаној _____2010.године, разматрало је Годишњи програм заштите, уређења и коришћења пољопривредног земљишта града Зрењанина за 2010. годину и констатовало је следеће:

- Годишњим програмом за 2009. годину издато је у закуп 4.742,1502 ха
- Планом за 2010. годину превиђено је да се понуди за давање у закуп 5.029,9135 ха

На основу Годишњег програма и датих констатација Градско веће града Зрењанина доноси следећи:

ЗАКЉУЧАК

1. УСВАЈА СЕ Годишњи програм заштите, уређења и коришћења пољопривредног земљишта града Зрењанина за 2010. годину

2. ЗАКЉУЧАК ДОСТАВИТИ:

- Одељењу за локални економски и рурални развој и инвестиције,
- Служби скупштине града, Градоначелника и градског већа,
- Комисији за израду годишњег програма заштите, уређења и коришћења пољопривредног земљишта у Граду Зрењанину за 2010. годину,
- Архиви

РЕПУБЛИКА СРБИЈА
АУТОНОМНА ПОКРАЈИНА ВОЈВОДИНА
ГРАД ЗРЕЊАНИН
СКУПШТИНА ГРАДА
БРОЈ:
ДАНА:
ЗРЕЊАНИН

ГРАДОНАЧЕЛНИК
Др Милета Михајлов



**ГОДИШЊИ ПРОГРАМ
ЗАШТИТЕ, УРЕЂЕЊА И КОРИШЋЕЊА
ПОЉОПРИВРЕДНОГ ЗЕМЉИШТА
ЗА 2010. ГОДИНУ**

Зрењанин
Јун 2010. године

На основу члана 14. став 4. Закона о пољопривредном земљишту ("Службени гласник Републике Србије", број 62/2006 и 65/2008 и 41/2009) и члана 15. тачка 22. Статута града Зрењанин ("Службени лист града Зрењанина", број 21/2008), а уз сагласност Министарства пољопривреде, шумарства и водопривреде Републике Србије број:320-11-1782/2010-15 дана 17.06.2010. године Градско веће града Зрењанина доноси:

ГОДИШЊИ ПРОГРАМ

**ЗАШТИТЕ, УРЕЂЕЊА И КОРИШЋЕЊА ПОЉОПРИВРЕДНОГ
ЗЕМЉИШТА ГРАДА ЗРЕЊАНИН ЗА 2010. ГОДИНУ**

Овим програмом даје се преглед површина пољопривредног земљишта по катастарским општинама, класама и културама, анализа стања заштите и уређења пољопривредног земљишта, утврђује Програм радова на заштити и уређењу пољопривредног земљишта и План коришћења пољопривредног земљишта у својини Републике Србије.

I ОПШТИ ДЕО

1. ОСНОВНИ ПОДАЦИ О ТЕРИТОРИЈИ ГРАДА ЗРЕЊАНИНА

1.1. Положај и величина територије

Зрењанин се налази на западној ивици банатског лесног платоа, на месту где се каналисана река Бегеј улива у некадашње корито реке Тисе. Подручје града је изразито равничарски крај. Град лежи на надморској висини од 82 метра.

Површина града Зрењанина је 1326 км² што износи 8,3% површине АП Војводине. Територију града Зрењанина чине 22 насељена места и 27 катастарских општина.

Преглед површина по катастарским општинама и по облицима својине дат је у табелама 1. и 2.

Из табеле 1. се може видети да град Зрењанин располаже са укупно 85.133,4787 ха обрадивих површина, 14.009,1104 ха пашњака и 4.077,5126 ха рибњака, трстика и мочвара, док на остало земљиште отпада 22.739,0606 ха.

1.2 Типови земљишта

Од укупне површине града Зрењанина 82,5% су пољопривредне површине. Процентуална заступљеност типова земљишта приказана је на педолошкој карти и табеларно.

Структура земљишта по типу у граду Зрењанину

Тип земљишта	Заступљеност у %
Чернозем	57,6
Алувијум	1,9
Ливадска црница карбонатна	6,9
Ливадска црница безкарбонатна	1,2
Ритска црница карбонатна	2,9
Ритска црница безкарбонатна	4,4
Ритска смоница	11,4
Земљиште у заслањивању	11,8
Заслањена земљишта	1,9

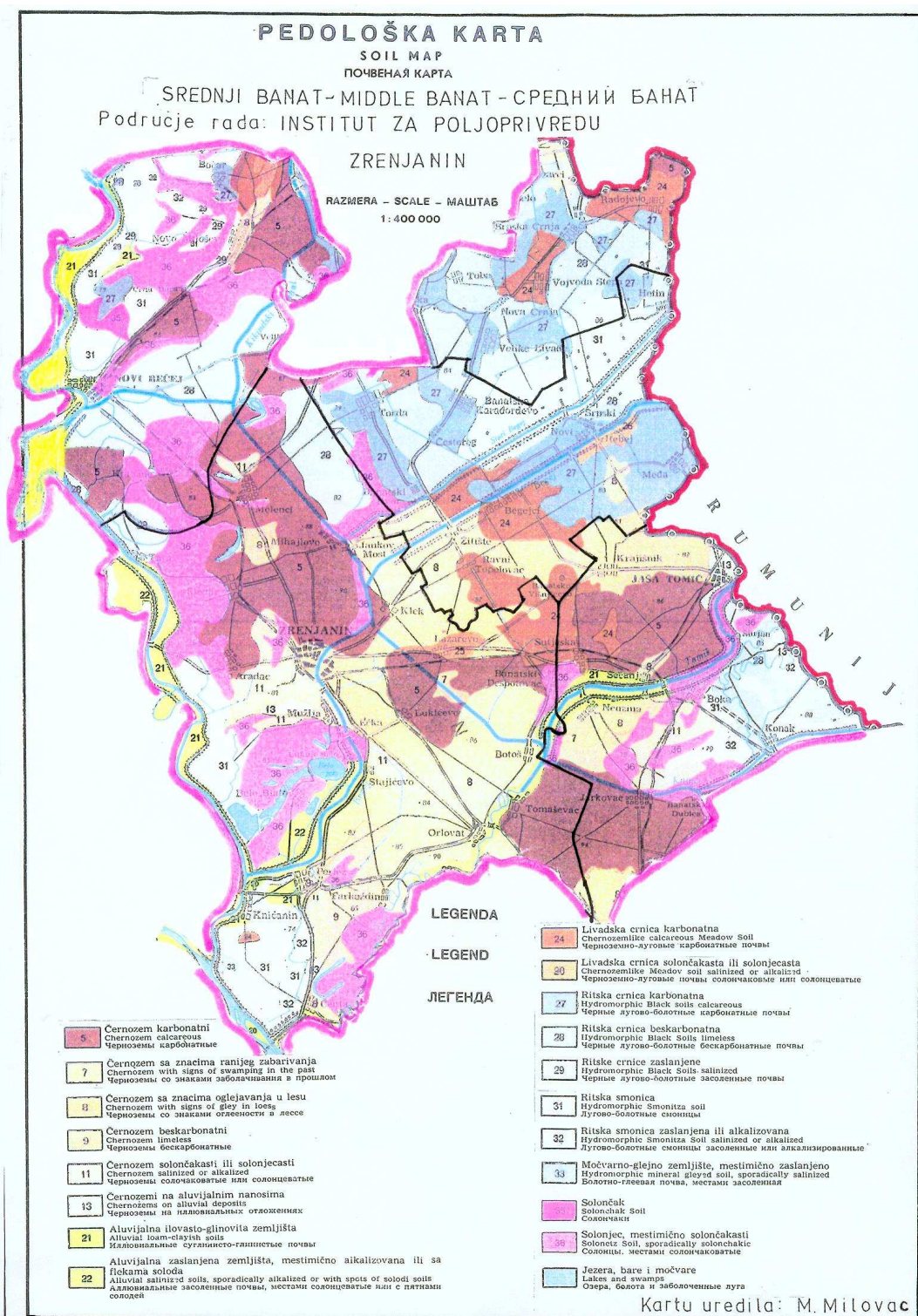

1.3. Метеоролошки услови

Средње месечне и годишње температуре ваздуха °C

Зрењанин Метеоролошка станица

Год. *	Месец												Просек
	I	II	III	IV	V	VI	VII	VIII	IX	X	XI	XII	
1949-1991	-1.2	1.1	5.6	11.0	16.2	20.0	21.3	20.9	17.4	11.7	6.1	1.6	11.0
1999-2008	0.6	2.2	7.3	12.4	18.0	20.9	22.8	22.3	16.7	12.6	6.8	2.1	12.0

Месечне и годишње количине падавина мм

Зрењанин Метеоролошка станица

Год. *	Месец												Укупно
	I	II	III	IV	V	VI	VII	VIII	IX	X	XI	XII	
1949-1991	36	30	36	47	61	78	60	46	37	36	47	47	569
1999-2008	31	33	38	43	46	79	58	44	67	44	54	48	585

* вишегодишњи период представља период од 1949-1991 а последњих десет година представљају период од 1999-2008.

Клима на подручју Зрењанина налази се на прелазу из мало влажног у суви климатски тип. Поднебље је степско континентално, са средњом годишњом температуром од 11,0 степени целзијуса, а годишња количина падавина (1949-1991) је 569 мм, а за период од десет година 585 мм. Распоред падавина према годишњим добима је прилично уједначен, али су честа и велика одступања. Према подацима за последњих десет година, са повећањем количина падавина, дошло је и до знатног повећања просечне годишње температуре ваздуха тако да за период 1999-2008. година износи 12 °C.

1.4. Хидрографија територије

Каналска мрежа за наводњавање и одводњавање је изграђена у дужини од 1.408.636 метара, али због неадекватног одржавања функционисање је у великој мери отежано. Овај проблем је веома изражен у периодима са високим нивоом подземних вода, површинских вода и великим количинама атмосферских падавина, тако да су велике површине пољопривредног земљишта у тим периодима поплављене. Због тога је неопходно довођење каналске мреже у оптимално функционално стање, а у случају потребе изградити и додатне канале.

Табела 4. Одводњавање

Каналска мрежа		Цевна дренажа		Укупно	
Изграђено метара	У функцији метара	Изграђено у ха	У функцији ха	Изграђено у ха	У функцији ха
1.408.636	1.408.636	3.005	3.005	-	-

Табела 5. Наводњавање

Широко захватне машине у ха	Тифоно у ха	Кап по кап у ха	Кишна крила у ха	Остало у ха	Укупно у ха
3627	-	-	400	-	4027

Табела 6. Побољшање квалитета пољопривредног земљишта и мелиорација ливада и пашњака

Физичка мелио. у ха	Хемијска мелио. у ха	Биолошке мелио. у ха	Мелиорације ливада и пашњака у ха	Остало у ха	Укупно у ха
-	-	-	-	-	-

Подаци о изграђености каналске мреже, дренажних система, као и система за наводњавање преузети су од ЈВП "ДТД" Зрењанин.

Уређење пољопривредног земљишта

- Комасација пољопривредног земљишта спроведена је у десет катастарских општина са укупном површином од 67.200 ха, док у седамнаест општина још није урађена, са укупном површином од 65.398 ха. У плану Комисије је да се уради комасација у катастарским општинама града Зрењанина.

- Изградња недостајуће и редовно одржавање постојеће каналске мреже.

- Пошто се пољски путеви у већини катастарских општина налазе у веома лошем стању, неопходно је уложити знатна средства за поправљање њиховог квалитета што ће утицати на смањење трошкова у самој пољопривредној производњи.

Просечна величина поседа креће се око 4 ха, док је веома мали број преко 10 ха. Просечна величина парцеле је око 1 ха.

Стање премера, као и израде катастра непокретности дате су на прегледним картама града Зрењанина.

ПРЕГЛЕДНА КАРТА ОПШТИНЕ ЗРЕЊАНИН
СТАЊЕ ПРЕМЕРА

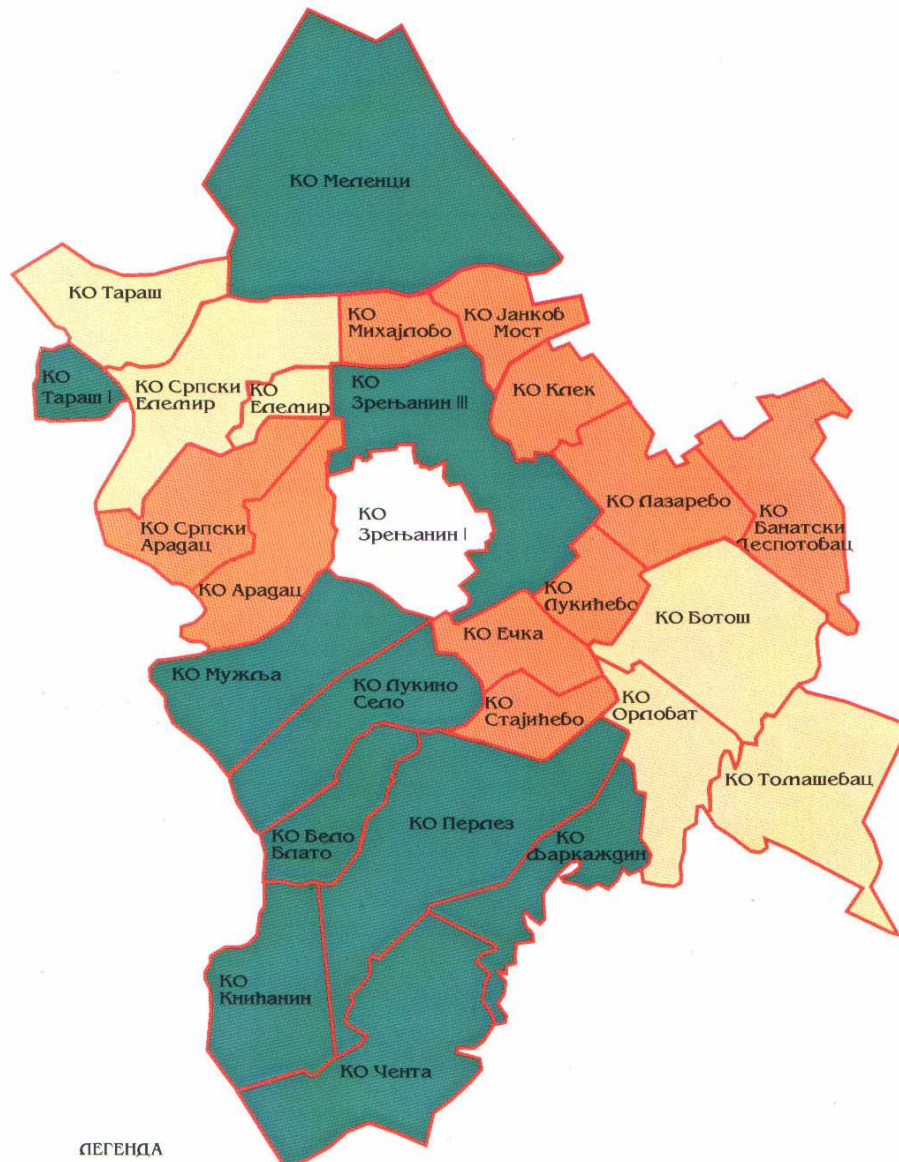

ЛЕГЕНДА

- Котасација земљишта
- Нови претер земљишта
- Стари претер земљишта
- Градско грађевинско земљиште

ЗРЕЊАНИН, 2006. године

ИЗРАДИЛА:
Ваштаг Ерика, дипл. геод. инж.

ПРЕГЛЕДНА КАРТА ОПШТИНЕ ЗРЕЊАНИН
СТАЊЕ ИЗРАДЕ КАТАСТРА НЕПОКРЕТНОСТИ ДО 31.12. 2006.ГОДИНЕ

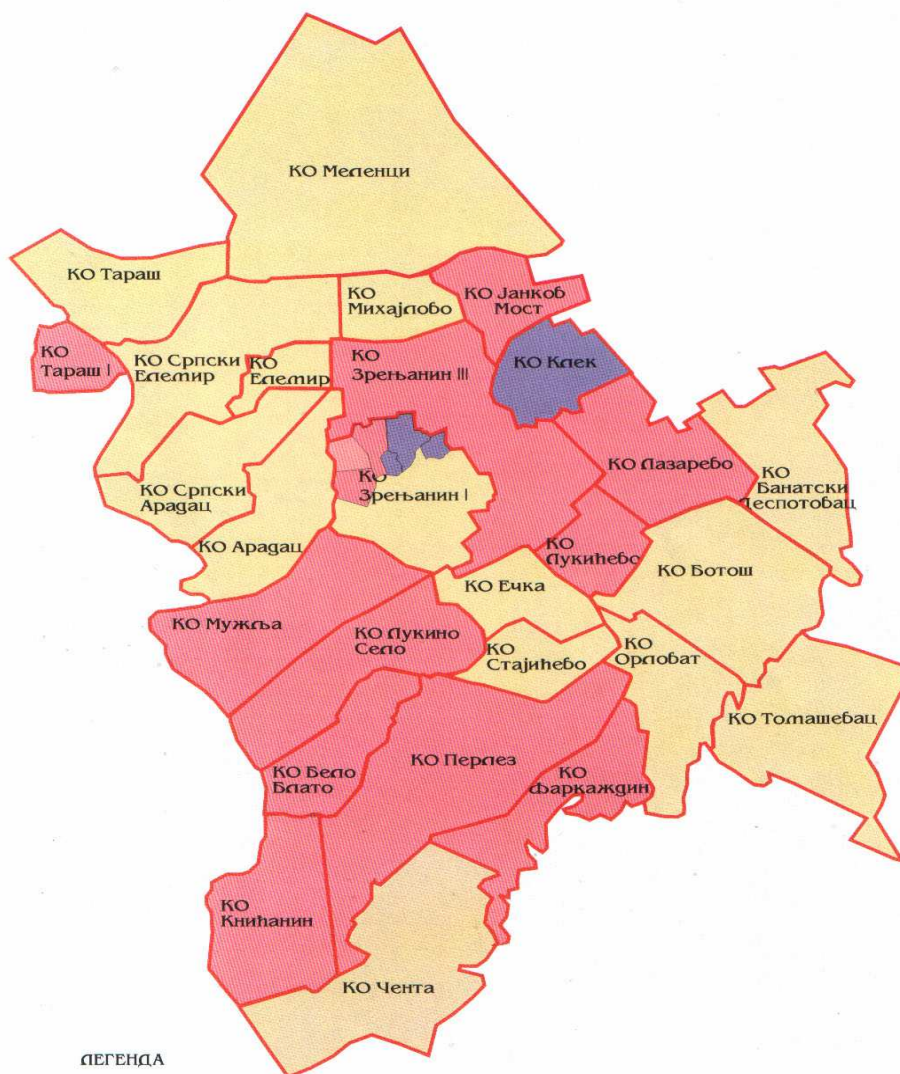

ЛЕГЕНДА

- Катастар земљишта
- Катастар непокретности
- Израда катастра непокретности

ЗРЕЊАНИН, 2006.године

ИЗРАДИЛА:
Ваштаг Ерика, дипл.геод.инж.

ТАБЕЛА 1. Преглед површина пољопривредног земљишта по катастарским општинама и културама

ред. бр.	катастарска општина	пољопривредно земљиште(ха)									
		обрадиво пољопривредно земљиште(ха)						пашњаци	рибњаци, трстици и мочваре	остало земљиште	УКУПНО
		њиве	вртови	воћњаци	виногради	ливаде	укупно				
		1	2	3	4	5	6(1+2+3+4+5)	7	8	9	10(6+7+8+9)
1	Банатски Деспотовац	3871.3478	0.0000	1.8268	0.0000	90.4879	3963.6625	58.4196	17.2916	669.8980	4709.2717
2	Бело Блато	1477.4529	0.0000	2.7563	0.0000	456.7568	1936.9660	135.9346	284.9065	523.0108	2880.8179
3	Ботош	5657.1426	0.0000	6.4078	20.3287	62.3039	5746.1830	198.8104	63.7286	977.3325	6986.0545
4	Елемир	869.5844	0.0000	0.2740	1.1458	0.0000	871.0042	142.4299	0.0000	90.3007	1103.7348
5	Ечка	2039.5422	3.1413	4.1560	12.7285	9.0455	2068.6135	91.5695	48.3046	411.4808	2619.9684
6	Зрењанин I	2284.7418	0.0000	30.0000	13.0000	88.0000	2415.7418	317.0000	38.0000	2247.0000	5017.7418
7	Зрењанин III	7134.2311	0.0000	108.9961	17.5575	28.3493	7289.1340	257.1644	8.4236	691.1844	8245.9064
8	Јанков Мост	1509.5254	0.0000	0.5304	14.5195	7.3998	1531.9751	569.5954	10.0754	253.3582	2365.0041
9	Клек	2108.6839	0.0000	2.4158	0.0000	5.0585	2116.1582	66.5160	0.0000	291.6395	2474.3137
10	Книћанин	3439.2857	0.0000	4.5042	0.2557	71.0000	3515.0456	97.7362	69.2729	1342.2120	5024.2667
11	Лазарево	4038.2891	0.0000	6.6916	0.4057	5.3750	4050.7614	132.5322	7.1275	366.1921	4556.6132
12	Лукићево	1726.8520	0.0000	0.0000	0.0000	0.0000	1726.8520	13.6238	0.3097	218.9914	1959.7769
13	Лукино Село	755.3307	0.0000	1.2550	0.7165	66.5869	823.8891	1052.4938	786.3396	2494.7476	5157.4701
14	Меленци	9948.6674	0.0000	18.7088	52.1898	2020.7164	12040.2824	1758.5410	451.7166	1657.3418	15907.8818
15	Михајлово	1775.1663	0.0000	3.8310	1.7198	27.2109	1807.9280	59.4634	0.0000	113.4963	1980.8877
16	Мужља	1840.5086	0.0000	1.5100	0.3103	644.2701	2486.5990	1417.6724	859.1076	1276.3687	6039.7477
17	Орловат	3490.0713	0.0000	2.1755	7.2892	28.1080	3527.6440	274.1873	31.1288	413.6945	4246.6546
18	Перлез	7013.8344	0.0000	71.4604	27.2682	184.9807	7297.5437	699.3220	455.5094	1855.5104	10307.8855
19	Словачки Арадац	2168.7850	0.0000	2.9551	9.3419	782.4052	2963.4872	986.7244	14.2228	343.4713	4307.9057
20	Српски Арадац	2803.8660	0.0753	33.1774	23.9217	179.9563	3040.9967	644.2539	206.1702	655.8840	4547.3048
21	Српски Елемир	3086.1656	0.4658	3.7792	5.6851	118.3593	3214.4550	1743.9113	19.8454	1249.8330	6228.0447
22	Стајићево	1527.9247	0.0000	3.2868	4.5123	14.0540	1549.7778	285.8018	9.9124	211.5714	2057.0634
23	Тараш	1576.4038	0.0000	0.6766	27.1973	264.0429	1868.3206	1335.2126	89.3301	459.7030	3752.5663
24	Тараш I	1151.7382	0.0000	0.7025	0.0000	8.6099	1161.0506	1.4067	48.6262	356.7045	1567.7880
25	Томашевац	4823.4396	0.0000	0.1413	16.7314	170.8978	5011.2101	737.9715	31.2029	785.1148	6565.4993
26	Фаркаждин	2665.6187	0.0000	4.4363	4.5330	77.5927	2752.1807	381.5024	95.3790	660.0952	3889.1573
27	Чента	4349.2795	0.0000	25.9926	17.6347	596.6853	4989.5921	639.3139	431.5812	2122.9237	8183.4109
УКУПНО		85133.4787	3.6824	342.6475	278.9926	6008.2531	91767.0543	14099.1104	4077.5126	22739.0606	132682.7379

• извор података Јединствена евиденција-Служба за катастар непокретности Зрењанин

ТАБЕЛА 2. Преглед површина пољопривредног земљишта по облицима својине по КО

редни број	катастарска општина	облик својине	пољопривредно земљиште(ха)									
			обрадиво пољопривредно земљиште(ха)						пашњаци	рибњаци, трстици и	остало земљиште	УКУПНО
			њиве	вртови	воћњаци	виногради	ливаде	укупно				
			1	2	3	4	5	6(1+2+3+4+5)	7	8	9	10(6+7+8+9)
1	Банатски Деспотовац	приватна својина	2891.9951	0.0000	0.0000	0.0000	56.6791	2948.6742	14.6518	17.2916	38.1543	3018.7719
		државна својина РС						0.0000				0.0000
		државна својина СРЈ						0.0000				0.0000
		друштвена својина						0.0000				0.0000
		задружна својина						0.0000				0.0000
		мешовита својина						0.0000				0.0000
		облици својине	979.3527	0.0000	1.8268	0.0000	33.8088	1014.9883	43.7678	0.0000	631.7437	1690.4998
			3871.3478	0	1.8268	0	90.4879	3963.6625	58.4196	17.2916	669.898	4709.2717

• извор података Јединствена евиденција- Служба за катастар непокретности Зрењанин

* Катастарска општина у којој није устројена евиденција катастра непокретности. Детаљнија објашњења у Образложењу.

ТАБЕЛА 2. Преглед површина пољопривредног земљишта по облицима својине по КО

редни број	катастарска општина	облик својине	пољопривредно земљиште(ха)									
			обрадиво пољопривредно земљиште(ха)						пашњаци	рибњаци, трстици и мочваре	остало земљиште	УКУПНО
			њиве	вртови	воћњаци	виногради	ливаде	укупно				
			1	2	3	4	5	6(1+2+3+4+5)	7	8	9	10(6+7+8+9)
2	Богош	приватна својина	3841.2625	0.0000	6.3366	20.3287	21.3210	3889.2488	18.6933	0.1177	57.2759	3965.3357
		државна својина РС						0.0000				0.0000
		државна својина СРЈ						0.0000				0.0000
		друштвена својина						0.0000				0.0000
		задружна својина						0.0000				0.0000
		мешовита својина						0.0000				0.0000
		други облици својине	1815.8801	0.0000	0.0712	0.0000	40.9829	1856.9342	180.1171	63.6109	920.0566	3020.7188
			5657.1426	0	6.4078	20.3287	62.3039	5746.183	198.8104	63.7286	977.3325	6986.0545

• извор података Јединствена евиденција- Служба за катастар непокретности Зрењанин

* Катастарска општина у којој није устројена евиденција катастра непокретности. Детаљнија објашњења у Образложењу.

ТАБЕЛА 2. Преглед површина пољопривредног земљишта по облицима својине по КО

редни број	катастарска општина	облик својине	пољопривредно земљиште(ха)									
			обрадиво пољопривредно земљиште(ха)							рибњаци, трстици и мочваре	остало земљиште	УКУПНО
			њиве	вртови	воћњаци	виногради	ливаде	укупно				
			1	2	3	4	5	6(1+2+3+4+5)	7	8	9	10(6+7+8+9)
3	Елемир	приватна својина	453.0146	0.0000	0.2740	1.0379	0.0000	454.3265	1.6910	0.0000	32.4282	488.4457
		државна својина РС						0.0000				0.0000
		државна својина СРЈ						0.0000				0.0000
		друштвена својина						0.0000				0.0000
		задружна својина						0.0000				0.0000
		мешовита својина						0.0000				0.0000
		други облици својине	416.5698	0.0000	0.0000	0.1079	0.0000	416.6777	140.7389	0.0000	57.8725	615.2891
			869.5844	0	0.2740	1.1458	0	871.0042	142.4299	0	90.3007	1103.7348

• извор података Јединствена евиденција- Служба за катастар непокретности Зрењанин

* Катастарска општина у којој није устројена евиденција катастра непокретности. Детаљнија објашњења у Образложењу.

ТАБЕЛА 2. Преглед површина пољопривредног земљишта по облицима својине по КО

редни број	катастарска општина	облик својине	пољопривредно земљиште(ха)									
			обрадиво пољопривредно земљиште(ха)						пашњаци	рибњаци, трстици и мочваре	остало земљиште	УКУПНО
			њиве	вртови	воћњаци	виногради	ливаде	укупно				
			1	2	3	4	5	6(1+2+3+4+5)				
4	Српски Елемир	приватна својина	2836.4452	0.4658	3.6279	0.0647	65.3526	2905.9562	194.4396	11.5396	117.4133	3229.3487
		државна својина РС						0.0000				0.0000
		државна својина СРЈ						0.0000				0.0000
		друштвена својина						0.0000				0.0000
		задружна својина						0.0000				0.0000
		мешовита својина						0.0000				0.0000
		други облици својине	249.7204	0.0000	0.1513	5.6204	53.0067	308.4988	1549.4717	8.3058	1132.4197	2998.6960
			3086.1656	0.4658	3.7792	5.6851	118.3593	3214.4550	1743.9113	19.8454	1249.8330	6228.0447

• извор података Јединствена евиденција- Служба за катастар непокретности Зрењанин

* Катастарска општина у којој није устројена евиденција катастра непокретности. Детаљнија објашњења у Образложењу.

ТАБЕЛА 2. Преглед површина пољопривредног земљишта по облицима својине по КО

редни број	катастарска општина	облик својине	пољопривредно земљиште(ха)									
			обрадиво пољопривредно земљиште(ха)						пашњаци	рибњаци, трстици и мочваре	остало земљиште	УКУПНО
			њиве	вртови	воћњаци	виногради	ливаде	укупно				
			1	2	3	4	5	6(1+2+3+4+5)	7	8	9	10(6+7+8+9)
5	Ечка	приватна својина	1822.1635	0.0000	0.2108	11.2913	4.3287	1837.9943	0.0236	20.8538	100.7717	1959.6434
		државна својина РС						0.0000				0.0000
		државна својина СРЈ						0.0000				0.0000
		друштвена својина						0.0000				0.0000
		задружна својина						0.0000				0.0000
		мешовита својина						0.0000				0.0000
		други облици својине	217.3787	3.1413	3.9452	1.4372	4.7168	230.6192	91.5459	27.4508	310.7091	660.3250
			2039.5422	3.1413	4.1560	12.7285	9.0455	2068.6135	91.5695	48.3046	411.4808	2619.9684

• извор података Јединствена евиденција - Служба за катастар непокретности Зрењанин

* Катастарска општина у којој није устројена евиденција катастра непокретности. Детаљнија објашњења у Образложењу.

ТАБЕЛА 2. Преглед површина пољопривредног земљишта по облицима својине по КО

редни број	катастарска општина	облик својине	пољопривредно земљиште(ха)									
			обрадиво пољопривредно земљиште(ха)						пашњаци	рибњаци, трстици и мочваре	остало земљиште	УКУПНО
			њиве	вртови	воћњаци	виногради	ливаде	укупно				
			1	2	3	4	5	6(1+2+3+4+5)	7	8	9	10(6+7+8+9)
6	Клек	приватна својина	716.4343	0.0000	0.1048	0.0000	0.0000	716.5391	2.6154	0.0000	41.1051	760.2596
		државна својина РС						0.0000				0.0000
		државна својина СРЈ						0.0000				0.0000
		друштвена својина						0.0000				0.0000
		задружна својина						0.0000				0.0000
		мешовита својина						0.0000				0.0000
		други облици својине	1392.2496	0.0000	2.3110	0.0000	5.0585	1399.6191	63.9006	0.0000	250.5344	1714.0541
			2108.6839	0	2.4158	0.0000	5.0585	2116.1582	66.516	0	291.6395	2474.3137

• извор података Јединствена евиденција- Служба за катастар непокретности Зрењанин

* Катастарска општина у којој није устројена евиденција катастра непокретности. Детаљнија објашњења у Образложењу.

ТАБЕЛА 2. Преглед површина пољопривредног земљишта по облицима својине по КО

редни број	катастарска општина	облик својине	пољопривредно земљиште(ха)									
			обрадиво пољопривредно земљиште(ха)						пашњаци	рибњаци, трстици и мочваре	остало земљиште	УКУПНО
			њиве	вртови	воћњаци	виногради	ливаде	укупно				
			1	2	3	4	5	6(1+2+3+4+5)	7	8	9	10(6+7+8+9)
7	Меленци	приватна својина	8569.8021	0.0000	18.2378	51.9197	198.4204	8838.3800	138.2892	294.0248	198.6055	9469.2995
		државна својина РС						0.0000				0.0000
		државна својина СРЈ						0.0000				0.0000
		друштвена својина						0.0000				0.0000
		задружна својина						0.0000				0.0000
		мешовита својина						0.0000				0.0000
		други облици својине	1378.8653	0.0000	0.4710	0.2701	1822.2960	3201.9024	1620.2518	157.6918	1458.7363	6438.5823
			9948.6674	0	18.7088	52.1898	2020.7164	12040.2824	1758.541	451.7166	1657.3418	15907.8818

• извор података Јединствена евиденција- Служба за катастар непокретности Зрењанин

* Катастарска општина у којој није устројена евиденција катастра непокретности. Детаљнија објашњења у Образложењу.

ТАБЕЛА 2. Преглед површина пољопривредног земљишта по облицима својине по КО

редни број	катастарска општина	облик својине	пољопривредно земљиште(ха)									
			обрадиво пољопривредно земљиште(ха)						пашњаци	рибњаци, трстици и мочваре	остало земљиште	УКУПНО
			њиве	вртови	воћњаци	виногради	ливаде	укупно				
			1	2	3	4	5	6(1+2+3+4+5)				
8	Михајлово	приватна својина	1404.5706	0.0000	0.6886	1.4321	5.1601	1411.8514	2.5794	0.0000	21.7094	1436.1402
		државна својина РС						0.0000				0.0000
		државна својина СРЈ						0.0000				0.0000
		друштвена својина						0.0000				0.0000
		задружна својина						0.0000				0.0000
		мешовита својина						0.0000				0.0000
		други облици својине	370.5957	0.0000	3.1424	0.2877	22.0508	396.0766	56.8840	0.0000	91.7869	544.7475
			1775.1663	0.0000	3.8310	1.7198	27.2109	1807.9280	59.4634	0.0000	113.4963	1980.8877

• извор података Јединствена евиденција- Служба за катастар непокретности Зрењанин

* Катастарска општина у којој није устројена евиденција катастра непокретности. Детаљнија објашњења у Образложењу.

ТАБЕЛА 2. Преглед површина пољопривредног земљишта по облицима својине по КО

редни број	катастарска општина	облик својине	пољопривредно земљиште(ха)									
			обрадиво пољопривредно земљиште(ха)						пашњаци	рибњаци, трстици и мочваре	остало земљиште	УКУПНО
			њиве	вртови	воћњаци	виногради	ливаде	укупно				
			1	2	3	4	5	6(1+2+3+4+5)				
9	Орловат	приватна својина	2757.3351	0.0000	2.1755	7.2892	18.5144	2785.3142	4.6373	10.0021	45.1092	2845.0628
		државна својина РС						0.0000				0.0000
		државна својина СРЈ						0.0000				0.0000
		друштвена својина						0.0000				0.0000
		задружна својина						0.0000				0.0000
		мешовита својина						0.0000				0.0000
		други облици својине	732.7362	0.0000	0.0000	0.0000	9.5936	742.3298	269.5500	21.1267	368.5853	1401.5918
			3490.0713	0.0000	2.1755	7.2892	28.1080	3527.6440	274.1873	31.1288	413.6945	4246.6546

• извор података Јединствена евиденција- Служба за катастар непокретности Зрењанин

* Катастарска општина у којој није устројена евиденција катастра непокретности. Детаљнија објашњења у Образложењу.

ТАБЕЛА 2. Преглед површина пољопривредног земљишта по облицима својине по КО

редни број	катастарска општина	облик својине	пољопривредно земљиште(ха)									
			обрадиво пољопривредно земљиште(ха)						пашњаци	рибњаци, трстици и мочваре	остало земљиште	УКУПНО
			њиве	вртови	воћњаци	виногради	ливаде	укупно				
			1	2	3	4	5	6(1+2+3+4+5)				
10	Словачки Арадац	приватна својина	1483.5961	0.0000	2.2052	8.8865	133.9350	1628.6228	5.9668	0.8363	55.2370	1690.6629
		државна својина РС						0.0000				0.0000
		државна својина СРЈ						0.0000				0.0000
		друштвена својина						0.0000				0.0000
		задружна својина						0.0000				0.0000
		мешовита својина						0.0000				0.0000
		други облици својине	685.1889	0.0000	0.7499	0.4554	648.4702	1334.8644	980.7576	13.3865	288.2343	2617.2428
			2168.7850	0.0000	2.9551	9.3419	782.4052	2963.4872	986.7244	14.2228	343.4713	4307.9057

• извор података Јединствена евиденција- Служба за катастар непокретности Зрењанин

* Катастарска општина у којој није устројена евиденција катастра непокретности. Детаљнија објашњења у Образложењу.

ТАБЕЛА 2. Преглед површина пољопривредног земљишта по облицима својине по КО

редни број	катастарска општина	облик својине	пољопривредно земљиште(ха)									
			обрадиво пољопривредно земљиште(ха)						пашњаци	рибњаци, трстици и мочваре	остало земљиште	УКУПНО
			њиве	вртови	воћњаци	виногради	ливаде	укупно				
			1	2	3	4	5	6(1+2+3+4+5)	7	8	9	10(6+7+8+9)
11	Српски Арадац	приватна својина	1940.7420	0.0753	31.6361	23.7097	45.1108	2041.2739	5.9088	9.2347	75.1030	2131.5204
		државна својина РС						0.0000				0.0000
		државна својина СРЈ						0.0000				0.0000
		друштвена својина						0.0000				0.0000
		задружна својина						0.0000				0.0000
		мешовита својина						0.0000				0.0000
		други облици својине	863.1240	0.0000	1.5413	0.2120	134.8455	999.7228	638.3451	196.9355	580.7810	2415.7844
			2803.8660	0.0753	33.1774	23.9217	179.9563	3040.9967	644.2539	206.1702	655.884	4547.3048

• извор података Јединствена евиденција- Служба за катастар непокретности Зрењанин

* Катастарска општина у којој није устројена евиденција катастра непокретности. Детаљнија објашњења у Образложењу.

ТАБЕЛА 2. Преглед површина пољопривредног земљишта по облицима својине по КО

редни број	катастарска општина	облик својине	пољопривредно земљиште(ха)									
			обрадиво пољопривредно земљиште(ха)						пашњаци	рибњаци, трстици и мочваре	остало земљиште	УКУПНО
			њиве	вртови	воћњаци	виногради	ливаде	укупно				
			1	2	3	4	5	6(1+2+3+4+5)				
12	Стајићево	приватна својина	924.6755	0.0000	3.2868	4.1893	1.3166	933.4682	4.2180	0.0000	31.5064	969.1926
		државна својина РС						0.0000				0.0000
		државна својина СРЈ						0.0000				0.0000
		друштвена својина						0.0000				0.0000
		задружна својина						0.0000				0.0000
		мешовита својина						0.0000				0.0000
		други облици својине	603.2492	0.0000	0.0000	0.3230	12.7374	616.3096	281.5838	9.9124	180.0650	1087.8708
			1527.9247	0.0000	3.2868	4.5123	14.0540	1549.7778	285.8018	9.9124	211.5714	2057.0634

• извор података Јединствена евиденција- Служба за катастар непокретности Зрењанин

* Катастарска општина у којој није устројена евиденција катастра непокретности. Детаљнија објашњења у Образложењу.

ТАБЕЛА 2. Преглед површина пољопривредног земљишта по облицима својине по КО

редни број	катастарска општина	облик својине	пољопривредно земљиште(ха)									
			обрадиво пољопривредно земљиште(ха)						пашњаци	рибњаци, трстици и мочваре	остало земљиште	УКУПНО
			њиве	вртови	воћњаци	виногради	ливаде	укупно				
			1	2	3	4	5	6(1+2+3+4+5)				
13	Тараш	приватна својина	873.2638	0.0000	0.4967	26.2458	24.4331	924.4394	56.9807	1.8310	30.9833	1014.2344
		државна својина РС						0.0000				0.0000
		државна својина СРЈ						0.0000				0.0000
		друштвена својина						0.0000				0.0000
		задружна својина						0.0000				0.0000
		мешовита својина						0.0000				0.0000
		други облици својине	703.1400	0.0000	0.1799	0.9515	239.6098	943.8812	1278.2319	87.4991	428.7197	2738.3319
			1576.4038	0.0000	0.6766	27.1973	264.0429	1868.3206	1335.2126	89.3301	459.7030	3752.5663

• извор података Јединствена евиденција- Служба за катастар непокретности Зрењанин

* Катастарска општина у којој није устројена евиденција катастра непокретности. Детаљнија објашњења у Образложењу.

ТАБЕЛА 2. Преглед површина пољопривредног земљишта по облицима својине по КО

редни број	катастарска општина	облик својине	пољопривредно земљиште(ха)									
			обрадиво пољопривредно земљиште(ха)						пашњаци	рибњаци, трстици и мочваре	остало земљиште	УКУПНО
			њиве	вртови	воћњаци	виногради	ливаде	укупно				
			1	2	3	4	5	6(1+2+3+4+5)	7	8	9	10(6+7+8+9)
14	Томашевац	приватна својина	3877.6063	0.0000	0.1413	16.5713	26.8071	3921.1260	3.5024	0.3712	42.8853	3967.8849
		државна својина РС						0.0000				0.0000
		државна својина СРЈ						0.0000				0.0000
		друштвена својина						0.0000				0.0000
		задружна својина						0.0000				0.0000
		мешовита својина						0.0000				0.0000
		други облици својине	945.8333	0.0000	0.0000	0.1601	144.0907	1090.0841	734.4691	30.8317	742.2295	2597.6144
			4823.4396	0.0000	0.1413	16.7314	170.8978	5011.2101	737.9715	31.2029	785.1148	6565.4993

• извор података Јединствена евиденција- Служба за катастар непокретности Зрењанин

* Катастарска општина у којој није устројена евиденција катастра непокретности. Детаљнија објашњења у Образложењу.

ТАБЕЛА 2. Преглед површина пољопривредног земљишта по облицима својине по КО

редни број	катастарска општина	облик својине	пољопривредно земљиште(ха)									
			обрадиво пољопривредно земљиште(ха)						пашњаци	рибњаци, третици и мочваре	остало земљиште	УКУПНО
			њиве	вртови	воћњаци	виногради	ливаде	укупно				
			1	2	3	4	5	6(1+2+3+4+5)	7	8	9	10(6+7+8+9)
15	Чента	приватна својина	3110.8900	0.0000	24.3987	17.5732	156.5791	3309.4410	2.5937	18.7380	228.7020	3559.4747
		државна својина РС						0.0000				0.0000
		државна својина СРЈ						0.0000				0.0000
		друштвена својина						0.0000				0.0000
		задружна својина						0.0000				0.0000
		мешовита својина						0.0000				0.0000
		други облици својине	1238.3895	0.0000	1.5939	0.0615	440.1062	1680.1511	636.7202	412.8432	1894.2217	4623.9362
			4349.2795	0.0000	25.9926	17.6347	596.6853	4989.5921	639.3139	431.5812	2122.9237	8183.4109

• извор података Јединствена евиденција- Служба за катастар непокретности Зрењанин

* Катастарска општина у којој није устројена евиденција катастра непокретности. Детаљнија објашњења у Образложењу.

ТАБЕЛА 2. Преглед површина пољопривредног земљишта по облицима својине по КО

редни број	катастарска општина	облик својине	пољопривредно земљиште(ха)									
			обрадиво пољопривредно земљиште(ха)						пашњаци	рибњаци, трстици и мочваре	остало земљиште	УКУПНО
			њиве	вртови	воћњаци	виногради	ливаде	укупно				
			1	2	3	4	5	6(1+2+3+4+5)	7	8	9	10(6+7+8+9)
16	Бело Блато	приватна својина	1345.4126	0.0000	2.6204	0.0000	137.1960	1485.2290	9.0819	72.6899	42.3713	1609.3721
		државна својина РС	118.5230	0.0000	0.1359	0.0000	167.0051	285.6640	26.5629	136.1867	480.2488	928.6624
		државна својина СРЈ						0.0000				0.0000
		друштвена својина	0.2121	0.0000	0.0000	0.0000	93.9085	94.1206	0.0000	71.7688	0.0000	165.8894
		задружна својина						0.0000				0.0000
		мешовита својина						0.0000				0.0000
		други облици својине	13.3052	0.0000	0.0000	0.0000	58.6472	71.9524	100.2898	4.2611	0.3907	176.8940
			1477.4529	0.0000	2.7563	0.0000	456.7568	1936.9660	135.9346	284.9065	523.0108	2880.8179

- извор података Јединствена евиденција- Служба за катастар непокретности Зрењанин

ТАБЕЛА 2. Преглед површина пољопривредног земљишта по облицима својине по КО

редни број	катастарска општина	облик својине	пољопривредно земљиште(ха)									
			обрадиво пољопривредно земљиште(ха)						пашњаци	рибњаци, трстици и мочваре	остало земљиште	УКУПНО
			њиве	вртови	воћњаци	виногради	ливаде	укупно				
			1	2	3	4	5	6(1+2+3+4+5)	7	8	9	10(6+7+8+9)
17	Зрењанин III	приватна својина	5035.9112	0.0000	94.4633	17.5575	10.4588	5158.3908	2.5429	2.5713	7.7554	5171.2604
		државна својина РС	1477.0890	0.0000	14.5328	0.0000	17.6081	1509.2299	254.6215	4.4630	661.0320	2429.3464
		државна својина СРЈ	49.9368	0.0000	0.0000	0.0000	0.0000	49.9368	0.0000	0.0000	2.3116	52.2484
		друштвена својина	545.6861	0.0000	0.0000	0.0000	0.2824	545.9685	0.0000	1.3893	11.7272	559.0850
		задружна својина						0.0000				0.0000
		мешовита својина	0.0000	0.0000	0.0000	0.0000	0.0000	0.0000	0.0000	0.0000	8.3582	8.3582
		други облици својине	25.6080	0.0000	0.0000	0.0000	0.0000	25.6080	0.0000	0.0000	0.0000	25.6080
			7134.2311	0.0000	108.9961	17.5575	28.3493	7289.134	257.1644	8.4236	691.1844	8245.9064

• извор података Јединствена евиденција- Служба за катастар непокретности Зрењанин

ТАБЕЛА 2. Преглед површина пољопривредног земљишта по облицима својине по КО

редни број	катастарска општина	облик својине	пољопривредно земљиште(ха)									
			обрадиво пољопривредно земљиште(ха)						пашњаци	рибњаци, трстици и мочваре	остало земљиште	УКУПНО
			њиве	вртови	воћњаци	виногради	ливаде	укупно				
			1	2	3	4	5	6(1+2+3+4+5)	7	8	9	10(6+7+8+9)
18	Јанков Мост	приватна својина	1093.5260	0.0000	0.5304	14.3409	1.7332	1110.1305	14.2914	1.4995	19.8115	1145.7329
		државна својина РС	384.5093	0.0000	0.0000	0.1786	5.2566	389.9445	555.3040	8.4759	232.2885	1186.0129
		државна својина СРЈ						0.0000				0.0000
		друштвена својина	22.6794	0.0000	0.0000	0.0000	0.4100	23.0894	0.0000	0.1000	0.9299	24.1193
		задружна својина						0.0000				0.0000
		мешовита својина						0.0000				0.0000
		други облици својине	8.8107					8.8107			0.3283	9.1390
			1509.5254	0	0.5304	14.5195	7.3998	1531.9751	569.5954	10.0754	253.3582	2365.0041

• извор података Јединствена евиденција- Служба за катастар непокретности Зрењанин

ТАБЕЛА 2. Преглед површина пољопривредног земљишта по облицима својине по КО

редни број	катастарска општина	облик својине	пољопривредно земљиште(ха)									
			обрадиво пољопривредно земљиште(ха)						пашњаци	рибњаци, трстици и мочваре	остало земљиште	УКУПНО
			њиве	вртови	воћњаци	виногради	ливаде	укупно				
			1	2	3	4	5	6(1+2+3+4+5)				
19	Книћанин	приватна својина	892.5792	0.0000	2.7390	0.2147	11.1417	906.6746	0.0735	2.3139	14.1259	923.1879
		државна својина РС	2546.6078	0.0000	1.7652	0.0410	59.8583	2608.2723	96.4063	66.9590	1325.3886	4097.0262
		државна својина СРЈ						0.0000				0.0000
		друштвена својина	0.0987	0.0000	0.0000	0.0000	0.0000	0.0987	1.2564	0.0000	1.0011	2.3562
		задружна својина	0.0000	0.0000	0.0000	0.0000	0.0000	0.0000	0.0000	0.0000	1.6964	1.6964
		мешовита својина						0.0000				0.0000
		други облици својине						0.0000				0.0000
			3439.2857	0.0000	4.5042	0.2557	71.0000	3515.0456	97.7362	69.2729	1342.2120	5024.2667

• извор података Јединствена евиденција- Служба за катастар непокретности Зрењанин

ТАБЕЛА 2. Преглед површина пољопривредног земљишта по облицима својине по КО

редни број	катастарска општина	облик својине	пољопривредно земљиште(ха)									
			обрадиво пољопривредно земљиште(ха)						пашњаци	рибњаци, третици и мочваре	остало земљиште	УКУПНО
			њиве	вртови	воћњаци	виногради	ливаде	укупно				
			1	2	3	4	5	6(1+2+3+4+5)	7	8	9	10(6+7+8+9)
20	Лазарево	приватна својина	2376.0335	0.0000	0.0015	0.4057	0.0000	2376.4407	0.4153	0.0000	32.0671	2408.9231
		државна својина РС	1524.8355	0.0000	6.6901	0.0000	5.3750	1536.9006	132.1169	7.1275	334.1097	2010.2547
		државна својина СРЈ						0.0000				0.0000
		друштвена својина	137.1740	0.0000	0.0000	0.0000	0.0000	137.1740	0.0000	0.0000	0.0153	137.1893
		задружна својина						0.0000				0.0000
		мешовита својина						0.0000				0.0000
		други облици својине	0.2461	0.0000	0.0000	0.0000	0.0000	0.2461	0.0000	0.0000	0.0000	0.2461
			4038.2891	0.0000	6.6916	0.4057	5.3750	4050.7614	132.5322	7.1275	366.1921	4556.6132

• извор података Јединствена евиденција- Служба за катастар непокретности Зрењанин

ТАБЕЛА 2. Преглед површина пољопривредног земљишта по облицима својине по КО

редни број	катастарска општина	облик својине	пољопривредно земљиште(ха)									
			обрадиво пољопривредно земљиште(ха)						пашњаци	рибњаци, трстици и мочваре	остало земљиште	УКУПНО
			њиве	вртови	воћњаци	виногради	ливаде	укупно				
			1	2	3	4	5	6(1+2+3+4+5)				
21	Лукићево	приватна својина	899.8241	0.0000	0.0000	0.0000	0.0000	899.8241	0.0562	0.0000	28.9456	928.8259
		државна својина РС	312.3465	0.0000	0.0000	0.0000	0.0000	312.3465	13.5676	0.0000	180.7661	506.6802
		државна својина СРЈ						0.0000				0.0000
		друштвена својина	78.1348	0.0000	0.0000	0.0000	0.0000	78.1348	0.0000	0.1254	1.3881	79.6483
		задружна својина	436.2670	0.0000	0.0000	0.0000	0.0000	436.2670	0.0000	0.1843	7.8742	444.3255
		мешовита својина	0.0545	0.0000	0.0000	0.0000	0.0000	0.0545	0.0000	0.0000	0.0174	0.0719
		други облици својине	0.2251	0.0000	0.0000	0.0000	0.0000	0.2251	0.0000	0.0000	0.0000	0.2251
			1726.8520	0.0000	0.0000	0.0000	0.0000	1726.852	13.6238	0.3097	218.9914	1959.7769

• извор података Јединствена евиденција- Служба за катастар непокретности Зрењанин

ТАБЕЛА 2. Преглед површина пољопривредног земљишта по облицима својине по КО

редни број	катастарска општина	облик својине	пољопривредно земљиште(ха)									
			обрадиво пољопривредно земљиште(ха)						пашњаци	рибњаци, трстици и мочваре	остало земљиште	УКУПНО
			њиве	вртови	воћњаци	виногради	ливаде	укупно				
			1	2	3	4	5	6(1+2+3+4+5)	7	8	9	10(6+7+8+9)
22	Лукино Село	приватна својина	398.5290	0.0000	0.7367	0.7165	23.7916	423.7738	22.9001	5.6034	17.2961	469.5734
		државна својина РС	220.6335	0.0000	0.0000	0.0000	4.8255	225.4590	391.6913	196.6180	470.1092	1283.8775
		државна својина СРЈ						0.0000				0.0000
		друштвена својина	2.0992	0.0000	0.0000	0.0000	0.0360	2.1352	1.2310	0.0000	0.7677	4.1339
		задружна својина						0.0000				0.0000
		мешовита својина	132.4794	0.0000	0.5183	0.0000	32.3197	165.3174	536.7833	568.7789	2006.5746	3277.4542
		други облици својине	1.5896	0.0000	0.0000	0.0000	5.6141	7.2037	99.8881	15.3393	0.0000	122.4311
			755.3307	0.0000	1.2550	0.7165	66.5869	823.8891	1052.4938	786.3396	2494.7476	5157.4701

• извор података Јединствена евиденција- Служба за катастар непокретности Зрењанин

ТАБЕЛА 2. Преглед површина пољопривредног земљишта по облицима својине по КО

редни број	катастарска општина	облик својине	пољопривредно земљиште(ха)									
			обрадиво пољопривредно земљиште(ха)						пашњаци	рибњаци, трстици и мочваре	остало земљиште	УКУПНО
			њиве	вртови	воћњаци	виногради	ливаде	укупно				
			1	2	3	4	5	6(1+2+3+4+5)				
23	Мужља	приватна својина	1267.5021	0.0000	1.4894	0.3103	149.1754	1418.4772	229.5451	82.9144	7.5478	1738.4845
		државна својина РС	54.9362	0.0000	0.0000	0.0000	176.6977	231.6339	1127.6947	614.9365	1260.2371	3234.5022
		државна својина СРЈ						0.0000				0.0000
		друштвена својина	518.0703	0.0000	0.0206	0.0000	317.5680	835.6589	60.4326	161.2567	8.5838	1065.9320
		задружна својина						0.0000				0.0000
		мешовита својина						0.0000				0.0000
		други облици својине	0.0000	0.0000	0.0000	0.0000	0.8290	0.8290	0.0000	0.0000	0.0000	0.8290
			1840.5086	0.0000	1.5100	0.3103	644.2701	2486.5990	1417.6724	859.1076	1276.3687	6039.7477

• извор података Јединствена евиденција- Служба за катастар непокретности Зрењанин

ТАБЕЛА 2. Преглед површина пољопривредног земљишта по облицима својине по КО

редни број	катастарска општина	облик својине	пољопривредно земљиште(ха)									
			обрадиво пољопривредно земљиште(ха)						пашњаци	рибњаци, трстици и мочваре	остало земљиште	УКУПНО
			њиве	вртови	воћњаци	виногради	ливаде	укупно				
			1	2	3	4	5	6(1+2+3+4+5)	7	8	9	10(6+7+8+9)
24	Перлез	приватна својина	5261.5120	0.0000	71.1095	27.0902	68.2636	5427.9753	20.4017	9.4758	95.0162	5552.8690
		државна својина РС	1370.3328	0.0000	0.3509	0.1780	116.6640	1487.5257	678.6873	445.5968	1744.5744	4356.3842
		државна својина СРЈ						0.0000				0.0000
		друштвена својина	347.5731	0.0000	0.0000	0.0000	0.0332	347.6063	0.2330	0.4368	7.4870	355.7631
		задружна својина						0.0000				0.0000
		мешовита својина	5.2310	0.0000	0.0000	0.0000	0.0199	5.2509	0.0000	0.0000	4.8756	10.1265
		други облици својине	29.1855	0.0000	0.0000	0.0000	0.0000	29.1855	0.0000	0.0000	3.5572	32.7427
			7013.8344	0	71.4604	27.2682	184.9807	7297.5437	699.3220	455.5094	1855.5104	10307.8855

• извор података Јединствена евиденција- Служба за катастар непокретности Зрењанин

ТАБЕЛА 2. Преглед површина пољопривредног земљишта по облицима својине по КО

редни број	катастарска општина	облик својине	пољопривредно земљиште(ха)									
			обрадиво пољопривредно земљиште(ха)						пашњаци	рибњаци, трстици и мочваре	остало земљиште	УКУПНО
			њиве	вртови	воћњаци	виногради	ливаде	укупно				
			1	2	3	4	5	6(1+2+3+4+5)				
									7	8	9	10(6+7+8+9)
25	Тараш I	приватна својина	501.3123	0.0000	0.7025	0.0000	1.2695	503.2843	0.0000	1.8653	0.2485	505.3981
		државна својина РС	576.0181	0.0000	0.0000	0.0000	7.3007	583.3188	1.4067	46.3904	355.1230	986.2389
		државна својина СРЈ						0.0000				0.0000
		друштвена својина	74.4078	0.0000	0.0000	0.0000	0.0397	74.4475	0.0000	0.3705	1.3330	76.1510
		заједничка својина						0.0000				0.0000
		мешовита својина						0.0000				0.0000
		други облици својине						0.0000				0.0000
			1151.7382	0.0000	0.7025	0.0000	8.6099	1161.0506	1.4067	48.6262	356.7045	1567.7880

• извор података Јединствена евиденција- Служба за катастар непокретности Зрењанин

ТАБЕЛА 2. Преглед површина пољопривредног земљишта по облицима својине по КО

редни број	катастарска општина	облик својине	пољопривредно земљиште(ха)									
			обрадиво пољопривредно земљиште(ха)						пашњаци	рибњаци, трстици и мочваре	остало земљиште	УКУПНО
			њиве	вртови	воћњаци	виногради	ливаде	укупно				
			1	2	3	4	5	6(1+2+3+4+5)				
26	Фаркаждин	приватна својина	2353.4223	0.0000	4.4363	4.4182	29.0710	2391.3478	0.7782	0.4696	35.6542	2428.2498
		државна својина РС	209.9621	0.0000	0.0000	0.1148	17.0456	227.1225	4.8132	94.9094	624.1462	950.9913
		државна својина СРЈ						0.0000				0.0000
		друштвена својина	101.3537	0.0000	0.0000	0.0000	0.0000	101.3537	0.0000	0.0000	0.0000	101.3537
		задружна својина						0.0000				0.0000
		мешовита својина						0.0000				0.0000
		други облици својине	0.8806	0.0000	0.0000	0.0000	31.4761	32.3567	375.9110	0.0000	0.2948	408.5625
			2665.6187	0.0000	4.4363	4.5330	77.5927	2752.1807	381.5024	95.3790	660.0952	3889.1573

• извор података Јединствена евиденција- Служба за катастар непокретности Зрењанин

ТАБЕЛА 2. Преглед површина пољопривредног земљишта по облицима својине по КО

редни број	катастарска општина	облик својине	пољопривредно земљиште(ха)									
			обрадиво пољопривредно земљиште(ха)						пашњаци	рибњаци, трстици и мочваре	остало земљиште	УКУПНО
			њиве	вртови	воћњаци	виногради	ливаде	укупно				
			1	2	3	4	5	6(1+2+3+4+5)				
27	Зрењанин I	приватна својина	746.7418	0.0000	8.0000	0.0000	17.0000	771.7418	7.0000	8.0000	8.0000	794.7418
		државна својина РС	58.0000	0.0000	8.0000	13.0000	0.0000	79.0000	100.0000	2.0000	196.0000	377.0000
		државна својина СРЈ						0.0000				0.0000
		друштвена својина						0.0000				0.0000
		задружна својина						0.0000				0.0000
		мешовита својина						0.0000				0.0000
		други облици својине	1480.0000	0.0000	14.0000	0.0000	71.0000	1565.0000	210.0000	28.0000	2043.0000	3846.0000
			2284.7418	0.0000	30.0000	13.0000	88.0000	2415.7418	317.0000	38.0000	2247.0000	5017.7418

• извор података Јединствена евиденција- Служба за катастар непокретности Зрењанин

табела 3.

Површине пољопривредног земљишта по класама и културама

пољопривредно земљиште у ха									
култура	класа								
	I	II	III	IV	V	VI	VII	VIII	УКУПНО
њива	18330.4787	33709.0000	13948.0000	8733.0000	7028.0000	3171.0000	211.0000	0.0000	85130.4787
врт	0.0000	3.6824	0.0000	0.0000	0.0000	0.0000	0.0000	0.0000	3.6824
воћњаци	274.6475	53.0000	15.0000						342.6475
виногради	272.9926	6.0000							278.9926
ливаде	31.2531	1313.0000	2838.0000	1621.0000	209.0000				6012.2531
пашњаци	943.1104	2486.0000	8411.0000	1906.0000	353.0000				14099.1104
трстици-мочваре	1425.5126	2286.0000	366.0000						4077.5126
УКУПНО	21277.9949	39856.6824	25578.0000	12260.0000	7590.0000	3171.0000	211.0000	0.0000	109944.6773

Табела 7

Корисници државног земљишта

Р. Бр.	Назив Корисника и његова адреса	Површина земљишта Коју Користи (ха)	Исказано по катастарским општинама (ха)
1.	Божих Горан, Банатски Деспотовац, Симе Шолаје 12	136.9101	Ко Лазарево по уговору број:320-11-02787/1-2007-06,
2.	Борић Жарко, Српска Црња, Јакшићево ББ	7.9182	Ко Лукино Село по уговору број:320-11-02787/2-2007-06
3.	Борић Небојша, Српска Црња, Јакшићево ББ	122.0764	Ко Лукићево по уговору број:320-11-02787/3-2007-06 Ко Книћанин Ко Лукино село
4.	Борић Драгиша, Српска Црња, Јакшићево ББ	209.3279	Ко Книћанин по уговору број:320-11-02787/4-2007-06 Ко Лукино село
5.	Вуков Миодраг, Зрењанин, Топличина 15	3.9735	Ко Лазарево по уговору број:320-11-02787/5-2007-06
6.	Геошев Јовица, Опово, И. Л. Рибара 93	13.1936	Ко Ботош по уговору број:320-11-02787/7-2007-06
7.	Живанов Предраг, Панчево, Краљевачка 49	250.4413	Ко Лазарево по уговору број:320-11-02787/8-2007-06 Ко Книћанин
8.	Живанов Ненад, Панчево, Краљевачка 49	296.5799	Ко Лазарево по уговору број:320-11-02787/9-2007-06 Ко Книћанин Ко Лукино село Ко Фаркаждин
9.	Иванов Анђелко, Орловат, Маркса и Енгелса 12	14.4081	Ко Фаркаждин по уговору број:320-11-02787/10-2007-06 Ко Орловат
10.	Којић Светомир, Лукићево, Светосавска 51	22.9620	Ко Книћанин по уговору број:320-11-02787/12-2007-06
11.	Кандић Рајка, Лукићево, Фадила Шпанца 45	13.9024	Ко Лукићево по уговору број:320-11-02787/13-2007-06
12.	Матић Мирјана, Зрењанин, Банатска 60	30.3020	Ко Книћанин по уговору број:320-11-02787/14-2007-06
13.	Нинков Небојша, Зрењанин, Првوماјска 52	1.9306	Ко Фаркаждин по уговору број:320-11-02787/15-2007-06
14.	Падејски Радослав, Перлез, И.Л.Рибара 19	23.6348	Ко Перлез по уговору број:320-11-02787/16-2007-06
15.	Палатинуш Ервин, Зрењанин, Мађарске Комуна 100	183.4627	Ко Лукино Село по уговору број:320-11-02787/17-2007-06
16.	Симеуновић Никола, Нови Сад, Ђорђа Рајковића 8а	8.6452	Ко Јанков Мост по уговору број:320-11-02787/18-2007-06
17.	Шобић Рајко, Лазарево, И.Л.Рибара 94	24.3062	Ко Лазарево по уговору број: 320-11-02787/21-2007-06
18.	Года Адам, Зрењанин, Бригадира Ристића Б4ЛЗА2/6	8.1506	Ко Бело Блато по уговору број:320-11-02787/21-2007-06
19.	Ћирић Милан, Тител, Главна 116	453.4395	Ко Книћанин по уговору број:320-11-02787/23-2007-06 Ко Перлез

20.	ЗЗ «Вељко Лукић Курјак», Лукићево, Ивана МарКовића Ирца бб	188.6735	Ко Лукићево по уговору број:320-11-02787/25-2007-06
21.	ЗЗ «Лазарево», Лазарево, Жарка Зрењанина 11	16.9023	Ко Лазарево по уговору број:320-11-02787/26-2007-06
22.	АД «Банатски Деспотовац», Банатски Деспотовац, Трг Душана Ћубића 1	419.6229	Ко Банатски Деспотовац по уговору број: 320-11- 02787/27-2007-06
23.	«Завод за Консалтинг и вештачење» ДОО, Нови Сад, Данила Ђокића 81	13.2683	Ко Лазарево по уговору број:320-11-02787/28-2007-06
24.	«СМ-АГРАР» ДОО, Зрењанин, Петра Драпшина 1	41.5401	Ко Орловат по уговору број:320-11-02787/29-2007-06
25.	ЗЗ «Задругар», Перлез, Жарка Зрењанина 24	129.0998	Ко Книћанин по уговору број:320-11-02787/30-2007-06
26.	ДОО «Тараш», Тараш, Светозара Марковића 1	235.4187	Ко Тараш по уговору број:320-11-02787/31-2007-06
27.	МЗ «Лукино Село», Лукино Село, Маршала Тита 50	36.3167	Ко Лукино село по уговору број:320-11-02787/32-2007-06
28.	АДПП «Златица», Лазарево, Главна бб	1541.4077	Ко Лукићево по уговору број:320-11-02787/33-2007-06 Ко Лазарево Ко Ботош
29.	Божих Ненад, Банатски Деспотовац, Карађорђева 60	243.9637	Ко Книћанин по уговору број:320-11-02787/34-2007-06 Ко Перлез Ко Банатски Деспотовац
30.	Мрђен Млађен, Банатски Деспотовац, Марка Орешковића 12	7.6333	Ко Банатски Деспотовац по уговору број: 320-11- 02787/35-2007-06
31.	Матић Жељко, Банатски Деспотовац, Марка Орешковића 13	15.8305	Ко Банатски Деспотовац по уговору број: 320-11- 02787/37-2007-06
32.	Мендреа Маринел, Ечка, Београдска 2а	3.6427	Ко Ечка по уговору број:320-11-02787/38-2007-06
33.	Остојин Стевица, Орловат, И.Л.Рибара 50	0.4201	Ко Орловат по уговору број:320-11-02787/39-2007-06
34.	Којић Светомир, Лукићево, Светосавска 51 а	87.8284	Ко Книћанин по уговору број:320-11-02787/40-2007-06
35.	Зарин Миливој, Јаша Томић, Слога 11	47.4794	Ко Лазарево по уговору број:320-11-02787/41-2007-06
36.	Јованов Перица, Меленци, Браће Барнић 25 а	23.1334	Ко Меленци по уговору број:320-11-02787/42-2007-06
37.	Милић Миле, Перлез, Доситеја Обарадовића 22	2.7431	Ко Перлез по уговору број:320-11-02787/43-2007-06
38.	Вуков Игњат, Зрењанин, Карађорђев Трг 64	21.0063	Ко Зрењанин III по уговору број:320-11-02787/43-2007-06
39.	Владуљ Бранислав, Зрењанин, Сремска 107	5.4079	Ко Зрењанин III по уговору број:320-11-02787/46-2007-06
40.	Даглас Антман, Михајлово, Бегејски Ред 13	1.1464	Ко Јанков Мост по уговору број:320-11-02787/47-2007-06
41.	Бесу Ида, Јанков Мост, Земљорадничка 4	13.0041	Ко Јанков Мост по уговору број:320-11-02787/48-2007-06
42.	Года Ана, Зрењанин, Бригадира Ристића Б4Л3А2/6	27.2877	Ко Бело Блато по уговору број:320-11-02787/49-2007-06

43.	Грубачки Стеван, Зрењанин, Синђелићева 13	0.5343	Ко Зрењанин III по уговору број:320-11-02787/50-2007-06
44.	Симеуновић Никола, Нови Сад, Ђорђа Рајковића 8а	27.1631	Ко Јанков Мост по уговору број:320-11-02787/51-2007-06
45.	Миленковић Томислав, Книћанин, Војводе Стевана Книћанина 127	22.4344	Ко Книћанин по уговору број:320-11-02787/52-2007-06
46.	Мунђан Јон, Јанков Мост, Тодора Владимирескуа 19	28.3462	Ко Јанков Мост по уговору број:320-11-02787/53-2007-06
47.	Мунђан Валентин, Јанков Мост, Тодора Владимирескуа 19	25.7934	Ко Јанков Мост по уговору број:320-11-02787/54-2007-06
48.	Цветков Душан, Зрењанин, Цара Душана 103	7.7351	Ко Јанков Мост по уговору број:320-11-02787/55-2007-06
49.	Цветков Велемир, Зрењанин, Цара Душана 103	34.0160	Ко Јанков Мост по уговору број:320-11-02787/56-2007-06
50.	Ховањец Јанко, Бело Блато, Виноградска 25	3.2279	Ко Јанков Мост по уговору број:320-11-02787/57-2007-06
51.	Цветинов Борислав, Зрењанин, Тоше Јовановића 25	4.1496	Ко Зрењанин III по уговору број:320-11-02787/58-2007-06
52.	Девих Срђан, Зрењанин, Ђурђевска 35	5.9540	Ко Клек по уговору број:320-11-02787/59-2007-06
53.	Лацко Роберт, Михајлово, Бегејски ред 23 а	33.9690	Ко Јанков Мост по уговору број:320-11-02787/60-2007-06
54.	Лацко Иштван, Михајлово, Бегејски ред 23а	38.1325	Ко Јанков Мост по уговору број:320-11-02787/61-2007-06
55.	АД «Братство јединство», Неузина, Ђуре РашКова 45	58.7113	Ко Банатски Деспотовац по уговору број:320-11-02787/62-2007-06
56.	Иванов Анђелко, Орловат, Маркса и Енгелса 12	2.0041	Ко Фаркаждин по уговору број:320-11-02787/63-2007-06
57.	Болманац Војин, Нови Сад, Темеринска 34/33	31.0707	Ко Јанков Мост по уговору број:320-11-02787/65-2007-06
58.	Божић Бранко, Банатски Деспотовац, Симе Шолаје 12	32.5069	Ко Бело Блато по уговору број:320-11-02787/66-2007-06
59.	Божић Горан, Банатски Деспотовац, Симе Шолаје 12	165.8894	Ко Бело Блато по уговору број:320-11-02787/67-2007-06
60.	Шурањи Ото, Михајлово, Пролетерска 5	41.6584	Ко Јанков Мост по уговору број:320-11-02787/68-2007-06
61.	Палатинуш Јанош, Зрењанин, Мађарске Комуна 100а	32.7661	Ко Јанков Мост по уговору број:320-11-02787/69-2007-06
62.	Бибу Чаба, Михајлово, Киш Ференца 87	12.5449	Ко Јанков Мост по уговору број:320-11-02787/70-2007-06
63.	Бугар Александар, Ечка, Либертатеа 29	7.5217	Ко Ечка по уговору број:320-11-02787/71-2007-06
64.	Девих Драгољуб, Зрењанин, Ђурђевска 39	4.0653	Ко Перлез по уговору број:320-11-02787/72-2007-06
65.	Мендреа Маринел, Ечка, Београдска 2а	38.6378	Ко Ечка по уговору број:320-11-02787/73-2007-06
66.	«Дијамант-аграт» АД, Зрењанин, Темишварски друм 14	583.7236	Ко Перлез по уговору број:320-11-02787/77-2007-06
67.	ЗЗ «Агро Клек», Клек, ЕКономија бб	9.6514	Ко Лазарево по уговору број:320-11-02787/78-2007-06
68.	Зубац Дарко, Јаша Томић, Жарка Зрењанина 3	34.8800	Ко Бело Блато по уговору број:320-11-02787/79-2007-06

69.	Борић Небојша, Српска Црња, Јакшићево ББ	0.9653	Ко Зрењанин III по уговору број:320-11-02787/80-2007-06
70.	Нинковић Петар, Клек, С.Спајића бб	12.7217	Ко Јанков Мост по уговору број:320-11-02787/81-2007-06
71.	ЗЗ «Агро Клек», Клек, Економија бб	485.3128	Ко Клек број поседовног листа 1295
72.	АД «Банатски Деспотовац», Банатски Деспотовац, Трг Душана Ћубића	99.1613	Ко Банатски Деспотовац број поседовног листа 1474
73.	АД Пољ. Корпорација "Београд", газдинство Чента	1584.7965	Ко Чента број поседовног листа 1205
74.	АД "Младост" Ботош	551.7887	Ко Ботош број поседовног листа 3512
75.	АД «Дијамант Аграр», Зрењанин, (Корисник пољопривредног земљишта)	5074.0726	Ко Зрењанин III, број поседовног листа 2302 Ко Михајлово, број поседовног листа 1232 Ко Елемир, број поседовног листа 1092 и 10 Ко Стајићево, број поседовног листа 710, 883,937,1133, 1134, 1135,1136,1137 Ко Српски Елемир, бр. поседовног листа 1088
76.	О.Ш."Јован Дучић", Клек	4.2526	Ко Клек Уговор о додели без накнаде
77.	Окружни затвор "Зрењанин", Зрењанин	39.0619	Ко Зрењанин III Уговор о додели без накнаде
78.	Основна школа "1. октобар", Ботош	13.7245	Ко Ботош Уговор о додели без накнаде
79.	ЗЗ «Арадац», Арадац, (Корисник пољопривредног земљишта)	1967.6793	Ко Арадац бр. поседовног листа 831 и 1104
Укупно:		16068.9663	
* Извор података:			

ТАБЕЛА 8

План прихода сопственог учешћа

извор средстава	(дин)
Пренета средства од закупа пољопривредног земљишта у државној својини	126,415,611.45
Очекивана средства од закупа пољопривредног земљишта у државној својини по Програму 2006/2007.(III година) из табеле 10 а	39,697,928.20
Очекивана средства од закупа пољопривредног земљишта у државној својини по Програму 2009. (II година) из табеле 10 б	21,509,432.00
УКУПНО	187,622,971.65

ТАБЕЛА 9.

Програм утврђивања радова на заштити, уређењу и коришћењу пољопривредног земљишта

намене улагања	површина у ха, број узорака	предрачунска вредност улагања (дин)	конструкција финансирања			
			сопствено учешће		други извори	
			(%)	(дин)	(%)	(дин)
комасација пољопривредног земљишта		35,000,000.00	80	30,000,000.00	20	5,000,000.00
добровољно груписање парцела		5,000,000.00	100	5,000,000.00		
одводњавање пољопривредног земљишта		100,000,000.00	50	50,000,000.00	50	50,000,000.00
обележавање парцела државног земљишта		500,000.00	100	500,000.00		
уређење атарских путева		40,000,000.00	100	40,000,000.00		
уређење и опремање пољочуварске службе		5,000,000.00	60	3,000,000.00	40	2,000,000.00
I УРЕЂЕЊЕ ПОЉОПРИВРЕДНОГ ЗЕМЉИШТА		185,500,000.00		128,500,000.00		57,000,000.00
подизање ветрозаштитних појасева		20,000,000.00	100	20,000,000.00		
II ЗАШТИТА ПОЉОПРИВРЕДНОГ ЗЕМЉИШТА		20,000,000.00		20,000,000.00		0.00
остало		39,500,000.00		39,122,972.00		
III СТУДИЈСКО-ИСТРАЖИВАЧКИ РАДОВИ КОЈИ ТРЕТИРАЈУ ПРОБЛЕМАТИКУ ЗЕМЉИШТА		39,500,000.00		39,122,972.00		0.00
укупно(I+II+ III)		245,000,000.00		187,622,972.00		57,000,000.00

ТАБЕЛА 10а . Извештај о уговорима о закупу пољопривредног земљишта у државној својини по програму 2006/2007. (III година закупа)

р. број	назив правног/физичког лица	број уговора	период закупа (од-до)	површина (ха)	цена/ха (еуро)	укупан износ годишње закупнине по уговору (еуро)	очекивани приход општине-40% (еуро)	депозит (еуро)	преостали износ уплате (еуро)	датум уплате	средства обезбеђења
1	Божих Горан Банатски Деспотовац Симе Шолаје 12	320-11-02787/1-2007-06	2007-2012	136.9101	67.34	9,219.53	3,687.81	921.96	8,297.57		уговор о јемству
2	Борић Жарко Српска Црња Јакшићево ББ	320-11-02787/2-2007-06	2007-2012	7.9182	24.59	194.67	77.87	19.42	175.25		уговор о јемству
3	Борић Небојша Српска Црња Јакшићево ББ	320-11-02787/3-2007-06	2007-2012	122.0764	105.19	12,841.15	5,136.46	615.20	12,225.95		уговор о јемству
4	Борић Драгиша Српска Црња Јакшићево ББ	320-11-02787/4-2007-06	2007-2012	209.3279	35.78	7,485.33	2,994.13	652.29	6,833.04		уговор о јемству
5	Вуков Миодраг Зрењанин Топличина 15	320-11-02787/5-2007-06	2007-2012	3.9735	75.37	299.50	119.80	29.95	269.55		уговор о јемству
6	Геошев Јовица Опово И.Л. Рибара 93	320-11-02787/7-2007-06	2007-2012	13.1936	74.13	978.08	391.23	97.95	880.13		уговор о јемству
7	Живанов Предраг Панчево Крањевачка 49	320-11-02787/8-2007-06	2007-2012	296.5599	145.94	43,280.84	17,312.34	1,897.25	41,383.59		уговор о јемству
8	Живанов Ненад Панчево Крањевачка 49	320-11-02787/9-2007-06	2007-2012	250.4413	68.54	17,165.17	6,866.07	1,597.69	15,567.48		уговор о јемству
9	Иванов Анђелко Орловат Маркса и Енгелса 12	320-11-02787/10-2007-06	2007-2012	14.4081	70.41	1,014.50	405.80	1,014.50	0.00		уговор о јемству
10	Којић Светомир Лукићево Бирчанинова 59	320-11-02787/12-2007-06	2007-2012	22.9620	67.81	1,419.30	567.72	113.60	1,305.70		уговор о јемству
11	Кандић Рајка Лукићево Фадила Шпанца 45	320-11-02787/13-2007-06	2007-2012	13.9024	301.30	4,188.75	1,675.50	96.03	4,092.72		уговор о јемству
12	Матић Мирјана Зрењанин Банатска 60	320-11-02787/14-2007-06	2007-2012	30.3020	302.87	9,177.70	3,671.08	149.83	9,027.87		уговор о јемству
13	Нинков Небојша Зрењанин Првوماјска 52	320-11-02787/15-2007-06	2007-2012	1.9306	62.48	120.63	48.25	12.06	108.57		уговор о јемству
14	Падејски Радослав Перлез И.Л.Рибара 19	320-11-02787/16-2007-06	2007-2012	23.6348	49.30	1,165.20	466.08	116.47	1,048.73		уговор о јемству
15	Палатинуш Ервин Зрењанин Мађарске Комуне 100	320-11-02787/17-2007-06	2007-2012	183.4627	31.65	5,806.19	2,322.48	451.05	5,355.14		уговор о јемству
16	Симеуновић Никола Нови Сад Ђорђа Рајковића 8а	320-11-02787/18-2007-06	2007-2012	8.9452	49.62	443.90	177.56	44.28	399.62		
17	Шобић Рајко Лазарево И.Л.Рибара 94	320-11-02787/21-2007-06	2007-2012	24.3062	94.23	2,290.30	916.12	183.22	2,107.08		

18	Года Адам Зрењанин Бригадира Ристића Б4ЛЗА2/6	320-11-02787/22-2007-06	2007-2012	8.1506	18.66	152.09	60.84	21.22	130.87		
19	Ђирић Милан Тител Главна 116	320-11-02787/23-2007-06	2007-2012	453.4395	165.56	75,073.00	30,029.20	2,242.49	72,830.51		уговор о јемству
20	ЗЗ "Велько Лукић Курјак" Лукићево, Ивана Марковића Ирца бб	320-11-02787/25-2007-06	2007-2012	188.6735	36.65	18,235.81	7,294.32	1,302.71	16,933.10		уговор о јемству
21	ЗЗ "Лазарево" Лазарево, Жарка Зрењанина 11	320-11-02787/26-2007-06	2007-2012	16.9023	117.10	1,979.20	791.68	127.40	1,851.80		уговор о јемству
22	АД "Банатски Деспотовац" Банатски Деспотовац, Трг Душана Ђубића 1	320-11-02787/27-2007-06	2007-2012	419.6229	68.33	28,673.24	11,469.30	2,884.41	25,788.83		гарант банке
23	"завод за консалтинг и вештачење" ДОО Нови Сад, Данила Ђокића 81	320-11-02787/28-2007-06	2007-2012	13.2683	252.49	3,350.10	1,340.04		3,350.10		гарант банке
24	СМ-АГРАР" ДОО, Зрењанин Петра Драпшина	320-11-02787/29-2007-06	2007-2012	41.5401	251.46	10,445.74	4,178.30	308.64	10,137.10		уговор о јемству
25	ЗЗ "Задругар" Перлез Жарка Зрењанина 24	320-11-02787/30-2007-06	2007-2012	129.0998	301.71	38,950.87	15,580.35	628.00	38,322.87		
26	ДОО "ТАРАШ" Тараш Светозара Марковића 1	320-11-02787/31-2007-06	2007-2012	235.4187	50.26	11,833.02	4,733.21	1,133.31	10,699.71		уговор о јемству
27	МЗ "Лукино Село" Лукино Село, Маршала Тита 50	320-11-02787/32-2007-06	2007-2012	36.3167	24.58	892.84	357.14	89.35	803.49	20.07.2007.	
28	АДПП "ЗЛАТИЦА" Лазарево Главна бб	320-11-02787/33-2007-06	2007-2012	1,541.4077	80.76	124,487.02	49,794.81	9,932.70	114,554.32		гарант банке
29	Божих Ненад Банатски Деспотовац Карађорђева 60	320-11-02787/34-2007-06	2007-2012	243.9637	64.85	15,821.45	6,328.58	1,309.35	14,512.10		уговор о јемству
30	Мрђен Млађен Банатски Деспотовац Марка Орешковића 12	320-11-02787/35-2007-06	2007-2012	7.6333	49.69	379.33	151.73	28.45	350.88	04.03.2009.	
31	Матић Жељко Банатски Деспотовац Марка Орешковића 13	320-11-02787/37-2007-06	2007-2012	15.8305	37.27	590.02	236.01	59.01	531.01	08.08.2007.	
32	Мендреа Маринел Ечка Београдска 2а	320-11-02787/38-2007-06	2007-2012	3.6427	61.75	224.95	89.98	22.47	202.48		
33	Остојин Стевица Орловат И.Л. Рибара 50	320-11-02787/39-2007-06	2007-2012	0.4201	24.76	10.40	4.16	1.12	9.28		
34	Којић Светомир Лукићево Светосавска 51а	320-11-02787/40-2007-06	2007-2012	87.8284	61.81	5,428.70	2,171.48	434.40	4,994.30		уговор о јемству
35	Зарин Миливој Јаша Томић Слога 11	320-11-02787/41-2007-06	2007-2012	47.4794	75.38	3,579.10	1,431.64	357.91	3,221.19		хипотекарна изјава
36	Јованов Перица Меленци Браће барнића 25а	320-11-02787/42-2007-06	2007-2012	23.1334	25.05	579.50	231.80	57.99	521.51	17.03.2009.	

37	Милић Миле Перлез Доситеја Обрадовића 22	320-11-02787/43-2007-06	2007-2012	2.7431	70.85	194.36	77.74	21.73	172.63	18.11.2008.	
38	Вуков Игњат Зрењанин Карађорђево трг 64	320-11-02787/44-2007-06	2007-2012	21.0063	74.54	1,565.79	626.32	135.72	1,430.07	04.02.2008.	
39	Владуљ Бранислав Зрењанин Сремска 107	320-11-02787/46-2007-06	2007-2012	5.4079	62.11	335.91	134.36	38.75	297.16		меница
40	Даглас Антман Михајлово Бегејски ред 13	320-11-02787/47-2007-06	2007-2012	1.1464	24.55	28.14	11.26	2.84	25.30		меница
41	Бесу Ида Јанков Мост Земљорадничка 4	320-11-02787/48-2007-06	2007-2012	13.0041	24.55	319.23	127.69	33.29	285.94		меница
42	Года Ана Зрењанин Бригадира Ристића Б4Л3А2/6	320-11-02787/49-2007-06	2007-2012	27.2877	9.44	257.57	103.03	27.24	230.33	05.02.2008.	
43	Грубачки Стеван Зрењанин Синђелићева 13	320-11-02787/50-2007-06	2007-2012	0.5343	71.51	39.81	15.92	3.39	36.42	03.11.2008.	
44	Симеуновић Никола Нови Сад Ђорђа Рајковића 8а	320-11-02787/51-2007-06	2007-2012	27.1631	24.59	666.80	266.72	127.85	538.95	04.02.2008.	
45	Миленковић Томислав Книћанин Војводе Стевана Книћанина 127	320-11-02787/52-2007-06	2007-2012	22.4344	17.71	397.31	158.92	95.25	302.06	04.11.2008.	
46	Мунђан Јон Јанков Мост Тодора Владимирескуа 19	320-11-02787/53-2007-06	2007-2012	28.3462	24.59	695.85	278.34	70.76	625.09		меница
47	Мунђан Валентин Јанков Мост Тодора Владимирескуа 19	320-11-02787/53-2007-06	2007-2012	25.7934	24.59	633.19	253.28	64.38	568.81		меница
48	Цветков Душан Зрењанин Цара Душана 103	320-11-02787/54-2007-06	2007-2012	7.7351	24.55	189.88	75.95	19.80	170.08	08.02.2008.	
49	Цветков Велимир Зрењанин Цара Душана 103	320-11-02787/55-2007-06	2007-2012	34.0160	24.59	835.04	334.02	87.11	747.93	08.02.2008.	
50	Ховањец Јанко Б ело Блато Виноградска 25	320-11-02787/56-2007-06	2007-2027	3.2279	9.44	30.46	12.18	3.19	27.27		меница
51	Цветинов Борислав Зрењанин Тоше Јовановића 25	320-11-02787/58-2007-06	2007-2012	4.1496	99.34	412.24	164.90	25.95	386.29		меница
52	Лацко Роберт Михајлово Бегејски ред 23а	320-11-02787/61-2007-06	2007-2012	33.9690	170.02	5,775.56	2,310.22	86.95	5,688.61		меница
53	Лацко Иштван Михајлово Бегејски ред 23	320-11-02787/62-2007-06	2007-2012	38.1325	26.09	994.92	397.97	97.55	897.37		меница
54	АД "Братство јединство" Неузина Ђуре Рашкова 25	320-11-02787/63-2007-06	2007-2012	58.7113	67.68	3,973.61	1,589.44	375.88	3,597.73		уговор о јемству
55	Иванов Анђелко Орловат Маркса и Енгелса 12	320-11-02787/64-2007-06	2007-2012	2.0041	206.19	413.23	165.29	12.78	400.45		уговор о јемству
56	Болманац Војин Нови Сад Темеринска 34/33	320-11-02787/66-2007-06	2007-2012	31.0707	24.59	762.73	305.09	76.86	685.87		уговор о јемству
57	Божиф Бранко Банатски Деспотовац Симе Шолаје 12	320-11-02787/67-2007-06	2007-2027	32.5069	11.64	378.40	151.36	32.47	345.93		уговор о јемству

58	Божих Горан Банатски Деспотовац Симе Шолаје 12	320-11-02787/68-2007-06	2007-2012	165.8894	9.44	1,565.83	626.33	165.65	1,400.18		уговор о јемству
59	Шурањи Ото Михајлово Пролетерска 5	320-11-02787/69-2007-06	2007-2012	41.6584	24.59	1,022.65	409.06	106.45	916.20		уговор о јемству
60	Палатинуш Јанош Зрењанин Мађарске комуне 100а	320-11-02787/70-2007-06	2007-2012	32.7661	24.59	804.39	321.76	81.78	722.61		уговор о јемству
61	Бибу Чаба Михајлово Киш Ференца 87	320-11-02787/71-2007-06	2007-2012	12.5449	24.55	307.95	123.18	34.86	273.09		уговор о јемству
62	Бугар Александар Ечка Либертата 29	320-11-02787/72-2007-06	2007-2012	7.5217	48.52	364.92	145.97	38.46	326.46		уговор о јемству
63	Девих Драгољуб Зрењанин Ђурђевска 39	320-11-02787/73-2007-06	2007-2012	4.0653	118.09	480.09	192.04	51.43	428.66	22.02.2008.	
64	Мендреа Маринел Ечка Београдска 2а	320-11-02787/74-2007-06	2007-2012	38.6378	18.19	702.96	281.18	17.08	685.88	22.02.2008.	
65	АД "Слога" Перлез Светосавска 17	320-11-02787/75-2007-06	2007-2012	5.8219	94.47	550.02	220.01	12.06	537.96	22.02.2008.	
66	"Дијамант-Аграр" АД Зрењанин Темишварски друм 14	320-11-02787/78-2007-06	2007-2012	583.7236	862.29	503,332.48	201,332.99	7,347.43	495,985.05		
67	ЗЗ "Агро Клек" Клек Економија бб	320-11-02787/79-2007-06	2007-2012	9.6514	602.97	5,819.53	2,327.81	122.24	5,697.29	01.06.2009. 02.06.2009. 03.06.2009. 05.06.2009. 08.06.2009. 09.06.2009. 10.06.2009. 11.06.2009. 12.06.2009. 15.06.2009. 16.06.2009.	
68	Зубац Дарко Јаша Томић Жарка Зрењанина 3	320-11-02787/80-2007-06	2007-2027	34.8800	12.50	436.02	174.41	47.30	388.72	16.03.2009.	готовина
69	Борић Небојша Лукићево Бирчанинова 71	320-11-02787/81-2007-06	2007-2012	0.9653	74.52	71.93	28.77	38.77	33.16	04.03.2009.	
70	Нинковић Петар Клек С.Спајића бб	320-11-02787/82-2007-06	2007-2012	12.7217	24.55	312.29	124.92	32.93	279.36	12.12.2008.	
УКУПНО				6,249.2640	92.79	992,448.21	396,979.28	38,489.86	953,958.35		
	курс еура за израду табеле			100.00	40% у динарима			39,697,928.20			

ТАБЕЛА 10 б.А126 Извештај о уговорима о закупу пољопривредног земљишта у државној својини по програму 2009. (II година закупа)

р. број	назив правног/физичког лица	број уговора	период закупа (од-до)	површина (ха)	цена/ха (евро)	укупан износ годишње закупнине по уговору (евро)	очекивани приход општине-40% (евро)	депозит (евро)	Преостали износ уплате	датум уплате	средства обезбеђења
1	Теодоровић Младен	320-11-997/1-2010-15	2010-2012	17.4806	71.92	1,257.21	502.88	254.12	1,003.09	09.03.2010.	Уговор о јемству
2	Теодоровић Младен	320-11-997/2-2010-15	2010-2012	21.8689	82.19	1,797.50	719.00	363.33	1,434.17	3/9/2010	Уговор о јемству
3	Господиначки Александар	320-11-997/3-2010-15	2010-2012	19.1475	92.33	1,768.05	707.22	357.89	1,410.16	3/1/2010	Уговор о јемству
4	ДОО Браћа Борић	320-11-997/4-2010-15	2010-2012	23.9259	92.33	2,209.29	883.82	448.25	1,761.04	3/15/2010	Уговор о јемству
5	АД "Банатски Деспотовац"	320-11-997/5-2010-15	2010-2012	26.5724	165.12	4,387.85	1,755.14	882.97	3,383.08	3/18/2010	Уговор о јемству
6	Маринковић Живорад	320-11-997/6-2010-15	2010-2012	283.4063	92.33	26,169.41	10,467.76	5,297.18	20,872.23	3/12/2010	
7	Ердељан Драган	320-11-997/7-2010-15	2010-2012	14.8603	164.15	2,439.43	975.77	493.71	1,945.72	03.03.2010.	Уговор о јемству
8	АД"Дијамант- Аграр"	320-11-997/8-2010-15	2010-2012	42.8760	164.15	7,038.43	2,815.37	2,249.30	4,789.13		Уговор о јемству
9	АД"Дијамант- Аграр"	320-11-997/9-2010-15	2010-2012	6.4681	216.28	1,398.93	559.57	681.55	717.38		Уговор о јемству
10	Митић Јован	320-11-997/10-2010-15	2010-2012	12.3451	76.94	949.94	379.97	192.26	757.68	3/9/2010	Уговор о јемству
11	Митић Јован	320-11-997/11-2010-15	2010-2012	32.5504	76.94	2,504.72	1,001.88	506.93	1,997.79	3/9/2010	Уговор о јемству
12	Отић Љубомир	320-11-997/12-2010-15	2010-2012	46.7871	164.15	7,680.47	3,072.18	1,554.44	6,126.03	9.3.2010.	Уговор о јемству
13	Борић Драгиша	320-11-997/13-2010-15	2010-2012	36.6545	92.33	3,384.63	1,353.85	685.11	2,699.52	15.03.2010.	Уговор о јемству
14	ЗЗ"Агро-Клек"	320-11-997/14-2010-15	2010-2012	43.2770	170.28	7,369.58	2,947.83	1,437.82	5,931.76		Уговор о јемству
15	Јанковић Бранислав	320-11-997/15-2010-15	2010-2012	18.3740	76.94	1,413.86	565.56	286.15	1,127.71	9.3.2010.	Уговор о јемству
16	Јанковић Бранислав	320-11-997/16-2010-15	2010-2012	11.7186	82.07	961.85	384.74	194.67	767.18	3/9/2010	Уговор о јемству
17	Јанковић Бранислав	320-11-997/17-2010-15	2010-2012	20.2879	128.24	2,601.89	1,040.75	526.59	2,075.30	3/9/2010	Уговор о јемству
18	Борић Бојан	320-11-997/18-2010-15	2010-2012	16.1868	76.94	1,245.55	498.22	252.12	993.43	18.3.2010.	Уговор о јемству
19	Борић Бојан	320-11-997/19-2010-15	2010-2012	34.9812	82.07	2,871.22	1,148.48	581.20	2,290.02	3/18/2010	Уговор о јемству
20	Борић Ненад	320-11-997/20-2010-15	2010-2012	50.0291	82.07	4,106.33	1,642.53	831.20	3,275.13	18.3.2010.	Уговор о јемству

21	Борић Небојша	320-11-997/21-2010-15	2010-2012	31.3143	82.07	2,570.24	1,028.09	520.26	2,049.98	15.3.2010.	Уговор о јемству
22	Борић Небојша	320-11-997/22-2010-15	2010-2012	11.4477	76.90	880.88	352.35	178.31	702.57	15.3.2010.	Уговор о јемству
23	Борић Драгиша	320-11-997/23-2010-15	2010-2012	12.5143	82.07	1,027.16	410.86	207.91	819.25	15.3.2010.	Уговор о јемству
24	Убовић Јован	320-11-997/24-2010-15	2010-2012	25.6479	165.12	4,235.19	1,694.07	852.11	3,383.08	3/18/2010	Уговор о јемству
25	Борић Небојша	320-11-997/25-2010-15	2010-2012	18.5259	164.15	3,041.17	1,216.46	615.59	2,425.58	18.3.2010.	Уговор о јемству
26	Цветиновић Сања	320-11-997/26-2010-15	2010-2012	55.8277	76.94	4,295.88	1,718.35	869.57	3,426.31	3/18/2010	Уговор о јемству
27	Борић Жарко	320-11-997/27-2010-15	2010-2012	27.9908	164.15	4,594.90	1,837.96	930.10	3,664.80	18.3.2010.	Уговор о јемству
28	Борић Жарко	320-11-997/28-2010-15	2010-2012	23.4451	128.24	3,006.79	1,202.71	608.63	2,398.16	3/18/2010	Уговор о јемству
29	Максимовић Перо	320-11-997/29-2010-15	2010-2012	16.9228	76.94	1,302.18	520.87	263.54	1,038.65	9.3.2010.	Уговор о јемству
30	Максимовић Перо	320-11-997/30-2010-15	2010-2012	26.6870	164.15	4,380.88	1,752.35	886.63	3,494.25	3/9/2010	Уговор о јемству
31	Ракита Миодраг	320-11-997/31-2010-15	2010-2012	75.8513	205.19	15,564.49	6,225.79	3,150.08	12,414.41	3/9/2010	Уговор о јемству
32	Убовић Јован	320-11-997/32-2010-15	2010-2012	22.0421	165.12	3,639.77	1,455.90	732.32	2,907.45	3/12/2010	Уговор о јемству
33	ЗЗ"Арадац"	320-11-997/33-2010-15	2010-2012	28.2887	20.54	581.29	232.51	117.47	463.82		Уговор о јемству
34	ЗЗ"Арадац"	320-11-997/34-2010-15	2010-2012	14.6542	30.82	451.68	184.67	91.28	360.39		Уговор о јемству
35	АД "Банатски Деспотовац"	320-11-997/35-2010-15	2010-2012	8.3400	165.12	1,377.17	550.86	277.12	1,100.05	3/12/2010	Уговор о јемству
36	АД "Банатски Деспотовац"	320-11-997/36-2010-15	2010-2012	16.5571	165.12	2,734.04	1,093.61	550.17	2,183.87	3/18/2010	Уговор о јемству
37	Берар Иван	320-11-997/37-2010-15	2010-2012	29.8428	92.46	2,759.53	1,103.81	557.71	2,201.82	3/15/2010	Уговор о јемству
38	Мојсин Видосав	320-11-997/38-2010-15	2010-2012	41.1654	128.42	5,286.83	2,114.73	1,068.49	4,218.34	3/15/2010	Уговор о јемству
39	АД"Агровет"	320-11-997/39-2010-15	2010-2012	46.3738	92.46	4,288.13	1,715.25	866.65	3,421.48	15.3.2010.	Уговор о јемству
40	Божих Весна	320-11-997/40-2010-15	2010-2012	52.0265	129.00	6,711.75	2,684.70	1,350.40	5,361.35	3/8/2010	Уговор о јемству
41	Бокић Кристина	320-11-997/41-2010-15	2010-2012	58.5491	129.00	7,553.21	3,021.28	1,510.64	6,042.57	3/8/2010	Уговор о јемству
42	Божих Данијела	320-11-997/42-2010-15	2010-2012	36.4220	165.12	6,014.30	2,405.72	1,210.07	4,804.23	3/8/2010	Уговор о јемству
43	Остојин Жикица	320-11-997/43-2010-15	2010-2012	21.9109	165.12	3,618.11	1,447.24	723.62	2,894.49	3/9/2010	Уговор о јемству

44	Падајски Радослав	320-11-997/44-210-15	2010-2012	43.8409	76.94	3,373.51	1,349.40	682.86	2,690.65	8.3.2010.	Уговор о јемству
45	Падајски Негослав	320-11-997/45-2010-15	2010-2012	6.9994	76.94	538.59	215.43	109.27	429.32	3/2/2010	Уговор о јемству
46	Падејски Негослав	320-11-997/46-2010-15	2010-2012	40.7581	76.94	3,136.29	1,254.51	636.33	2,499.96	3/9/2010	Уговор о јемству
47	Лацко Ласло	320-11-997/47-2010-15	2010-2012	10.6233	41.09	436.58	174.63	87.32	349.26	8.3.2010.	Уговор о јемству
48	Падејски Цвета	320-11-997/48-2010-15	2010-2012	9.6353	71.81	691.99	276.79	140.06	551.93	3/8/2010	Уговор о јемству
49	Лацко Ласло	320-11-997/49-2010-15	2010-2012	16.4322	10.27	168.82	67.52	34.11	134.71	8.3.2010.	Уговор о јемству
50	Лацко Роберт	320-11-997/50-2010-15	2010-2012	16.0192	61.64	987.51	395.00	199.58	787.93	8.3.2010.	Уговор о јемству
51	Болозан Бранислав	320-11-997/51-2010-15	2010-2012	9.3624	30.82	288.57	115.43	58.31	230.26	3/15/2010	Уговор о јемству
52	Пајић Радослав	320-11-997/52-2010-15	2010-2012	32.9944	77.05	2,542.46	1,016.98	513.84	2,028.62	15.3.2010.	Уговор о јемству
53	Савић Војица	320-11-997/53-2010-15	2010-2012	38.2833	102.74	3,933.35	1,573.34	794.95	3,138.40	15.3.2010.	Уговор о јемству
54	Адамов Никола	320-11-997/54-2010-15	2010-2012	26.7525	71.92	1,924.04	769.61	388.86	1,535.18	3/9/2010	Уговор о јемству
55	Бачић Томислав	320-11-997/55-210-15	2010-2012	27.8171	76.94	2,140.49	856.19	433.21	1,707.28	3.3.2010.	Уговор о јемству
56	Павков Предраг	320-11-997/56-2010-15	2010-2012	23.3013	189.80	4,422.76	1,769.10	435.45	3,987.31	3/10/2010	Уговор о јемству
57	Стајић Живојин	320-11-997/57-2010-15	2010-2012	17.1927	61.55	1,058.36	423.34	214.19	844.17	3/8/2010	Уговор о јемству
58	Михајлов Павле	320-11-997/58-2010-15	2010-2012	2.9404	184.64	543.02	217.20	109.89	433.13	3/4/2010	Уговор о јемству
59	Михајлов Павле	320-11-997/59-2010-15	2010-2012	9.3904	164.15	1,541.50	616.46	311.98	1,229.52	4.3.2010.	Уговор о јемству
60	Попов Мирјана	320-11-997/60-2010-15	2010-2012	25.7420	339.87	8,748.96	3,499.58	4,291.77	4,457.19	4.3.2010.	Уговор о јемству
61	Малбашки Жива	320-11-997/61-2010-15	2010-2012	39.9027	82.07	3,275.17	1,310.06	662.95	2,612.22	9.3.2010.	Уговор о јемству
62	Аничић Марко	320-11-997/62-2010-15	2010-2012	19.5573	82.07	1,605.24	642.09	324.93	1,280.31	3/1/2010	Уговор о јемству
63	Болозан Бранислав	320-11-997/63-2010-15	2010-2012	25.1683	25.68	646.46	515.42	130.65	515.81	3/15/2010	Уговор о јемству
64	Молдован Александар	320-11-997/64-2010-15	2010-2012	14.5782	76.94	1,121.77	448.70	227.06	894.71	3/9/2010	Уговор о јемству
65	Вуков Миливој	320-11-997/65-2010-15	2010-2012	52.9017	61.55	3,256.58	1,302.63	659.19	2,597.39	3.3.2010.	Уговор о јемству
66	Молдован Александар	320-11-997/66-210-15	2010-2012	19.7858	133.88	2,649.09	1,059.63	1,269.58	1,379.51	9.3.2010.	Уговор о јемству

67	Перин Радослав	320-11-997/67-2010-15	2010-2012	29.3642	184.67	5,422.91	2,169.16	1,097.53	4,325.38	3/4/2010	Уговор о јемству
68	Чизмаш Горан	320-11-997/68-2010-15	2010-2012	30.9994	339.87	10,535.80	4,214.32	5,168.30	5,367.50	4.3.2010.	Уговор о јемству
69	Миланков Зоран	320-11-997/69-2010-15	2010-2012	26.8033	15.38	412.49	164.99	83.05	329.44	3/12/2010	Уговор о јемству
70	Мирослав Станков	320-11-997/70-2010-15	2010-2012	38.8541	206.41	8,019.89	3,207.95	1,613.59	6,406.30	3/9/2010	Уговор о јемству
71	Пигл Данијел	320-11-997/71-2010-15	2010-2012	26.6665	15.38	410.37	164.15	83.05	327.32		Уговор о јемству
72	Јанков Божидар	320-11-997/72-2010-15	2010-2012	6.0897	184.07	1,124.63	449.85	227.60	897.03	3/12/2010	Уговор о јемству
73	Аничих Марко	320-11-997/73-2010-15	2010-2012	21.1256	61.55	1,300.47	520.18	263.24	1,037.23	3/1/2010	Уговор о јемству
74	Перин Стева	320-11-997/74-2010-15	2010-2012	41.1852	164.15	6,760.55	2,704.22	1,397.02	5,363.53	3/4/2010	Уговор о јемству
75	Тот Ерне	320-11-997/75-2010-15	2010-2012	21.0575	164.38	3,461.62	1,384.64	699.60	2,762.02	3/8/2010	Уговор о јемству
76	Цветковић Зоран	320-11-997/76-2010-15	2010-2012	20.7256	143.63	2,976.98	1,190.79	605.05	2,371.93		Уговор о јемству
77	Берар Владан	320-11-997/77-210-15	2010-2012	8.2257	41.03	337.57	135.02	68.33	269.24	3/4/2010	Уговор о јемству
78	Давор Бекера	320-11-997/78-2010-15	2010-2012	44.7237	129.00	5,769.65	2,307.86	1,233.52	4,536.13	3/8/2010	Уговор о јемству
79	Радован Падејски	320-11-996/1-2010-15	2010-2012	78.0576	128.91	10,063.10	4,025.24		10,063.10		Уговор о јемству
80	Радован Падејски	320-11-996/2-2010-15	2010-2012	17.5840	53.71	944.55	377.82		944.55		Уговор о јемству
81	Радован Падејски	320-11-996/3-2010-15	2010-2012	31.4813	65.55	2,063.75	825.50		2,063.75		Уговор о јемству
82	Радован Падејски	320-11-996/4-2010-15	2010-2012	30.4143	53.71	1,633.74	653.49		1,633.74		Уговор о јемству
83	Катић Радослав	320-11-996/5-2010-15	2010-2012	55.4743	127.81	7,090.42	2,836.16		7,090.42		Уговор о јемству
84	Катић Радослав	320-11-996/6-2010-15	2010-2012	39.5088	70.85	2,799.20	1,119.68		2,799.20		Уговор о јемству
85	33"Агро-Клек"	320-11-996/7-2010-15	2010-2012	13.2421	161.14	2,133.94	853.57		2,133.94	11/25/2009	Уговор о јемству
86	33"Агро-Клек"	320-11-996/8-2010-15	2010-2012	52.7009	132.56	6,986.03	2,794.41		6,986.03	11/25/2009	Уговор о јемству
87	33"Агро-Клек"	320-11-996/9-2010-15	2010-2012	61.9513	149.96	9,290.12	3,716.04		9,290.12	11/26/2009	Уговор о јемству
88	33"Агро-Клек"	320-11-996/10-2010-15	2010-2012	38.4969	128.91	4,963.00	1,985.20		4,963.00	11/26/2009	Уговор о јемству
89	33"Агро-Клек"	320-11-996/11-2010-15	2010-2012	40.9024	161.15	6,591.40	2,636.56		6,591.40	11/26/2009	Уговор о јемству

90	33"Агро-Клек"	320-11-996/12-2010-15	2010-2012	43.9093	161.15	7,075.92	2,830.37		7,075.92	11/26/2009	Уговор о јемству
91	33"Агро-Клек"	320-11-996/13-2010-15	2010-2012	12.3537	130.44	1,611.40	644.56		1,611.40	11/26/2009	Уговор о јемству
92	Цветковић Зоран	320-11-996/14-2010-15	2010-2012	49.2553	121.30	5,974.70	2,389.88		5,974.70		Уговор о јемству
93	Пујић Зоран	320-11-996/15-2010-15	2010-2012	35.3479	161.15	5,696.37	2,278.55		5,696.37		Уговор о јемству
94	Остојин Жикица	320-11-996/16-2010-15	2010-2012	26.1812	119.10	3,118.20	1,247.28		3,118.20		Уговор о јемству
95	Милош Јовановић	320-11-996/17-2010-15	2010-2012	10.0874	161.15	1,625.60	650.24		1,625.60		Уговор о јемству
96	ДОО Браћа Борић	320-11-996/18-2010-15	2010-2012	43.5169	75.20	3,272.58	1,309.03		3,272.58	11/25/2009	Уговор о јемству
97	Рајка Кандић	320-11-996/19-2010-15	2010-2012	6.9041	32.22	222.51	89.00		222.51		Уговор о јемству
98	Рајка Кандић	320-11-996/20-2010-15	2010-2012	54.1544	88.42	4,788.80	1,915.52		4,788.80		Уговор о јемству
99	33 "Арадац"	320-11-996/21-2010-15	2010-2012	18.7884	23.44	440.45	176.18		440.45	11/30/2009	Уговор о јемству
100	33 "Арадац"	320-11-996/22-2010-15	2010-2012	39.4612	24.12	952.08	380.83		952.08	11/30/2009	Уговор о јемству
101	33 "Арадац"	320-11-996/23-2010-15	2010-2012	63.2204	22.03	1,392.70	557.08		1,392.70	11/30/2009	Уговор о јемству
102	33 "Арадац"	320-11-996/24-2010-15	2010-2012	46.4230	28.45	1,320.86	528.34		1,320.86	11/30/2009	Уговор о јемству
103	33 "Арадац"	320-11-996/25-2010-15	2010-2012	60.9876	25.42	1,550.23	620.09		1,550.23	11/30/2009	Уговор о јемству
104	АД"Дијамант- Аграр"	320-11-996/26-2010-15	2010-2012	84.0617	128.92	10,837.13	4,334.85		10,837.13	11/27/2009	Уговор о јемству
105	АД"Дијамант- Аграр"	320-11-996/27-2010-15	2010-2012	64.2064	161.15	10,346.80	4,138.72		10,346.80	11/27/2009	Уговор о јемству
106	АД"Дијамант- Аграр"	320-11-996/28-2010-15	2010-2012	84.2371	128.92	10,859.75	4,343.90		10,859.75	11/27/2009	Уговор о јемству
107	АД"Дијамант- Аграр"	320-11-996/29-2010-15	2010-2012	25.1765	128.92	3,245.72	1,298.29		3,245.72	11/27/2009	Уговор о јемству
108	АД"Дијамант- Аграр"	320-11-996/30-2010-15	2010-2012	46.5119	161.15	7,495.32	2,998.13		7,495.32	11/27/2009	Уговор о јемству
109	АД"Дијамант- Аграр"	320-11-996/31-2010-15	2010-2012	21.3267	75.20	1,603.82	641.53		1,603.82	11/27/2009	Уговор о јемству
110	АД"Дијамант- Аграр"	320-11-996/32-2010-15	2010-2012	61.7602	53.72	3,317.52	1,327.00		3,317.52	11/27/2009	Уговор о јемству
111	АД"Дијамант- Аграр"	320-11-996/33-2010-15	2010-2012	46.6349	161.15	7,515.14	3,006.05		7,515.14	11/27/2009	Уговор о јемству
112	АД"Дијамант- Аграр"	320-11-996/34-2010-15	2010-2012	19.9070	161.15	3,208.00	1,283.20		3,208.00	11/27/2009	Уговор о јемству

113	АД"Дијамант- Аграр"	320-11-996/35-2010-15	2010-2012	46.1740	161.15	7,440.90	2,976.36		7,440.90	11/27/2009	Уговор о јемству
114	АД"Дијамант- Аграр"	320-11-996/36-2010-15	2010-2012	46.8641	75.20	3,524.30	1,409.72		3,524.30	11/27/2009	Уговор о јемству
115	АД"Дијамант- Аграр"	320-11-996/37-2010-15	2010-2012	185.7468	125.87	23,380.03	9,352.01		23,380.03	11/27/2009	Уговор о јемству
116	АД"Дијамант- Аграр"	320-11-996/38-2010-15	2010-2012	9.8439	128.92	1,269.05	507.62		1,269.05	11/27/2009	Уговор о јемству
117	АД"Дијамант- Аграр"	320-11-996/39-2010-15	2010-2012	49.8702	151.98	7,579.50	3,031.80		7,579.50	11/27/2009	Уговор о јемству
118	АД"Дијамант- Аграр"	320-11-996/40-2010-15	2010-2012	95.6582	81.99	7,843.03	3,137.21		7,843.03	11/27/2009	Уговор о јемству
119	Берберски Ђуђинка	320-11-996/41-2010-15	2010-2012	38.5423	73.92	2,849.10	1,157.64		2,849.10		Уговор о јемству
120	ДОО "Младост" Ботош	320-11-996/42-2010-15	2010-2012	28.2117	128.92	3,637.02	1,454.81		3,637.02		Уговор о јемству
121	ДОО "Младост" Ботош	320-11-996/43-2010-15	2010-2012	38.8302	107.43	4,171.62	1,668.65		4,171.62		Уговор о јемству
122	ДОО "Младост" Ботош	320-11-996/44-2010-15	2010-2012	107.8215	107.23	11,562.10	4,624.84		11,562.10		Уговор о јемству
123	ДОО "Младост" Ботош	320-11-996/45-2010-15	2010-2012	44.1734	114.12	5,041.32	2,016.53		5,041.32		Уговор о јемству
124	ДОО "Младост" Ботош	320-11-996/46-2010-15	2010-2012	30.5076	128.92	3,933.00	1,573.20		3,933.00		Уговор о јемству
125	ДОО "Младост" Ботош	320-11-996/47-2010-15	2010-2012	18.1852	128.92	2,344.41	937.76		2,344.41		Уговор о јемству
126	ДОО "Младост" Ботош	320-11-996/48-2010-15	2010-2012	29.6647	129.49	3,841.35	1,536.54		3,841.35		Уговор о јемству
127	ДОО "Младост" Ботош	320-11-996/49-2010-15	2010-2012	24.4502	107.43	2,626.74	1,050.70		2,626.74		Уговор о јемству
128	ДОО "Младост" Ботош	320-11-996/50-2010-15	2010-2012	73.7537	128.92	9,508.24	3,803.30		9,508.24		Уговор о јемству
129	ДОО "Младост" Ботош	320-11-996/51-2010-15	2010-2012	34.2691	128.41	4,400.60	1,760.24		4,400.60		Уговор о јемству
130	ДОО "Младост" Ботош	320-11-996/52-2010-15	2010-2012	49.0374	128.92	6,321.84	2,528.74		6,321.84		Уговор о јемству
131	ДОО "Младост" Ботош	320-11-996/53-2010-15	2010-2012	14.2901	107.43	1,535.21	614.08		1,535.21		Уговор о јемству
132	ДОО "Младост" Ботош	320-11-996/54-2010-15	2010-2012	24.0843	131.35	3,163.64	1,265.45		3,163.64		Уговор о јемству
				4,742.1502	112.54	537,039.60	215,094.32	60,856.09	475,446.12		
курс еура за израду табеле				100.00	40% у динарима				21,509,432.00		

ТАБЕЛА 12 а

Коришћење без плаћања накнаде

КО	назив корисника	број поседовног листа/листа непокретности	број катастарске парцеле	култура	класа	површина(ха)
Стајићево	Пољопривредна стручна служба Зрењанин	883	1658	њива	1	34.5871
Стајићево	Пољопривредна стручна служба Зрењанин	883	1658	њива	2	4.2105
УКУПНО						38.7976
* Дато по програму 2009. Пољопривредној стручној служби Зрењанин						45.6355

ТАБЕЛА 12 б

Коришћење без плаћања накнаде

Војводина шуме

Катастарска општина	Број кат. парцеле	Број листа непокре.	Култура	Класа земљишта	укупно ха	напомена
Словачки Арадац	3863/2	831	ливада	4	1.9433	
Словачки Арадац	3872	831	ливада	4	0.1875	
Словачки Арадац	3873	831	ливада	4	0.2016	
Словачки Арадац	3874	831	ливада	4	0.2076	
Словачки Арадац	3875/2	831	ливада	4	0.1456	
Словачки Арадац	3880/2	831	ливада	4	0.3903	
Словачки Арадац	3887	831	ливада	4	0.1324	
Словачки Арадац	3890/2	831	ливада	4	0.1391	
Словачки Арадац	3891/2	831	ливада	4	0.1027	
Словачки Арадац	3905	831	ливада	4	0.1246	
Словачки Арадац	3912	831	ливада	4	0.2157	
Словачки Арадац	3913	831	ливада	4	0.4879	
Словачки Арадац	3916	831	ливада	4	0.1988	
Словачки Арадац	4822	831	ливада	4	0.2424	
Словачки Арадац	4823	831	ливада	4	0.2415	
Словачки Арадац	4826	831	ливада	4	0.4542	
Словачки Арадац	4828	831	ливада	4	0.2734	
Словачки Арадац	4829	831	ливада	4	0.3015	
Словачки Арадац	4830/1	831	ливада	4	0.1482	
Словачки Арадац	4831	831	ливада	4	0.2549	
Словачки Арадац	4834	831	ливада	4	0.1478	
Словачки Арадац	4840	831	ливада	4	0.3793	
Словачки Арадац	4841	831	ливада	4	0.6368	
Словачки Арадац	4842	831	ливада	4	0.326	
Словачки Арадац	4849	831	ливада	4	0.1056	
Словачки Арадац	4851	831	ливада	4	0.2066	
Словачки Арадац	4852	831	ливада	4	0.152	
Словачки Арадац	4853	831	ливада	4	0.075	
Словачки Арадац	4854	831	ливада	4	0.0851	
Словачки Арадац	4855	831	ливада	4	0.0852	
Словачки Арадац	4856	831	ливада	4	0.1571	
Словачки Арадац	4858	831	ливада	4	0.1633	
Словачки Арадац	4859	831	ливада	4	0.4511	
Словачки Арадац	4860	831	ливада	4	0.65	
Словачки Арадац	4863/1	831	ливада	4	0.1512	
Словачки Арадац	4863/2	831	ливада	4	0.1512	
Словачки Арадац	4863/3	831	ливада	4	0.1512	
Словачки Арадац	4864/1	831	ливада	4	0.1901	
Словачки Арадац	4864/3	831	ливада	4	0.1902	
Словачки Арадац	4866/1	831	ливада	4	0.2136	
Словачки Арадац	4867	831	ливада	4	0.6492	
Словачки Арадац	4873	831	ливада	4	0.2761	
Словачки Арадац	4874	831	ливада	4	0.2246	
Словачки Арадац	4875	831	ливада	4	0.2277	
Словачки Арадац	4877/1	831	ливада	4	0.2621	
Словачки Арадац	4877/2	831	ливада	4	0.2622	
Словачки Арадац	4878	831	ливада	4	0.1142	
Словачки Арадац	4882	831	ливада	4	0.2038	
Словачки Арадац	4883	831	ливада	4	0.2772	
Словачки Арадац	4885/3	831	ливада	4	0.1	

Словачки Арадац	4888	831	ливада	4	0.4839	
Словачки Арадац	4891	831	ливада	4	0.2447	
Словачки Арадац	4892	831	ливада	4	0.1996	
Словачки Арадац	4893	831	ливада	4	0.4391	
Словачки Арадац	4896	831	ливада	4	0.571	
Словачки Арадац	4902	831	ливада	4	0.5748	
Словачки Арадац	4905/1	831	ливада	4	0.3002	
Словачки Арадац	4908	831	ливада	4	0.9128	
Словачки Арадац	4909	831	ливада	4	0.5908	
Словачки Арадац	4911/2	831	ливада	4	0.4021	
Словачки Арадац	4911/3	831	ливада	4	0.4022	
Словачки Арадац	4912/2	831	ливада	4	0.5755	
Словачки Арадац	4912/4	831	ливада	4	0.5755	
Словачки Арадац	4912/5	831	ливада	4	1.1486	
Словачки Арадац	4915	831	ливада	4	0.582	
Словачки Арадац	4917/2	831	ливада	4	0.3668	
Словачки Арадац	4919/1	831	ливада	4	0.8013	
Словачки Арадац	4919/2	831	ливада	4	0.9382	
Словачки Арадац	5076	831	пашњак	4	50.7419	
Словачки Арадац	4171	831	ливада	3	1.3432	
Словачки Арадац	4173	831	ливада	3	0.5103	
Словачки Арадац	4174	831	ливада	3	0.3686	
Словачки Арадац	4175	831	ливада	3	0.2374	
Словачки Арадац	4176	831	ливада	3	0.2199	
Словачки Арадац	4177	831	ливада	3	0.3376	
Словачки Арадац	4178	831	ливада	3	0.333	
Словачки Арадац	4179	831	ливада	3	0.2437	
Словачки Арадац	4180	831	ливада	3	0.2505	
Словачки Арадац	4181	831	ливада	3	0.3313	
Словачки Арадац	4182	831	ливада	3	0.2929	
Словачки Арадац	4183	831	ливада	3	0.2588	
Словачки Арадац	4184	831	ливада	3	0.3253	
Словачки Арадац	4185	831	ливада	3	0.3208	
Словачки Арадац	4186	831	ливада	3	0.2682	
Словачки Арадац	4187	831	ливада	3	0.2535	
Словачки Арадац	4188	831	ливада	3	0.2942	
Словачки Арадац	4189	831	ливада	3	0.2968	
Словачки Арадац	4190	831	ливада	3	0.2784	
Словачки Арадац	4191	831	ливада	3	0.2821	
Словачки Арадац	4192	831	ливада	3	1.0782	
Словачки Арадац	4193	831	ливада	3	0.9557	
Словачки Арадац	4194	831	ливада	3	0.5589	
Словачки Арадац	4195	831	ливада	3	0.6181	
Словачки Арадац	4196	831	ливада	3	0.9306	
Словачки Арадац	4197	831	ливада	3	0.8861	
Словачки Арадац	4198	831	ливада	3	0.2819	
Словачки Арадац	4199	831	ливада	3	0.2617	
Словачки Арадац	4202	831	ливада	3	0.2874	
Словачки Арадац	4203	831	ливада	3	0.3219	
Словачки Арадац	4204	831	ливада	3	0.6905	
Словачки Арадац	4205	831	ливада	3	0.6709	
Словачки Арадац	4206	831	ливада	3	0.1557	
Словачки Арадац	4207	831	ливада	3	0.1544	
Словачки Арадац	4208/1	831	ливада	3	0.2869	
Словачки Арадац	4208/2	831	ливада	3	0.287	

Словачки Арадац	4209	831	ливада	3	0.3419	
Словачки Арадац	4210	831	ливада	3	0.5135	
Словачки Арадац	4211	831	ливада	3	0.3006	
Словачки Арадац	4212	831	ливада	3	0.2487	
Словачки Арадац	4213	831	ливада	3	0.6416	
Словачки Арадац	4214	831	ливада	3	1.112	
Словачки Арадац	4215	831	ливада	3	0.298	
Словачки Арадац	4216	831	ливада	3	0.2957	
Словачки Арадац	4217/1	831	ливада	3	0.5683	
Словачки Арадац	4217/2	831	ливада	3	0.5677	
Словачки Арадац	4217/3	831	ливада	3	0.568	
Словачки Арадац	4218	831	ливада	3	0.7063	
Словачки Арадац	4219	831	ливада	3	0.5026	
Словачки Арадац	4220	831	ливада	3	0.275	
Словачки Арадац	4221	831	ливада	3	0.3163	
Словачки Арадац	4222	831	ливада	3	0.2975	
Словачки Арадац	4223	831	ливада	3	0.2502	
Словачки Арадац	4224/1	831	ливада	3	0.5884	
Словачки Арадац	4224/2	831	ливада	3	0.5885	
Словачки Арадац	4225	831	ливада	3	1.1519	
Словачки Арадац	4226	831	ливада	3	1.7401	
Словачки Арадац	4227	831	ливада	3	0.5778	
Словачки Арадац	4228/1	831	ливада	3	0.8107	
Словачки Арадац	4228/2	831	ливада	3	0.8848	
				Укупно:	104.1282	
* Одвојено за шуму из програма за 2010. по члану 61.						

Табела 13. Предложени бројеви јавног надметања по праву пречег - инфраструктура

р.бр.	Назив правног/физичког лица	Инфраструктура	КО	број јавног надметања	површина јавних надметања	укупна површина /ха/
1	Ћирић и син	заливни систем	Книћанин	1	75.1755	283.4063
			Книћанин	2	37.5313	
			Книћанин	3	106.7460	
			Книћанин	4	63.9535	
2	Cherry J&J d.o.o. * Одлуке по праву пречег неће бити донете до коначне одлуке суда	заливни систем	Томашевац	13	29.2525	249.2105
			Томашевац	14	59.4505	
			Томашевац	15	74.7850	
			Томашевац	16	85.7225	
УКУПНО :						532.6168

Табела 14. Предложени бројеви јавног надметања по праву пречег - сточари

р.бр.	Назив правног/физичког лица	број условних грла по документа.	повр. про. класе на коју има право(ха)	КО	број јавног надметања	површина јавних надметања (ха)	укупна реална површина (ха)
1	Цитадела	674.50		Томашевац	21	58.7004	484.0501
				Томашевац	25	56.1354	
				Томашевац	29	29.1799	
				Мужља	132	69.1838	
				Мужља	133	49.5591	
				Мужља	136	62.2884	
				Мужља	137	59.4477	
				Стајићево	166	14.9830	
				Стајићево	167	21.8718	
				Стајићево	168	14.2044	
				Стајићево	169	14.5031	
2	Јанков Душко	74.00		Стајићево	170	22.9239	41.6241
				Стајићево	173	11.0692	
				Михајлово	41	12.4258	
				Михајлово	42	12.6327	
				Елемир	74	2.3835	
				Елемир	75	5.3608	
				Елемир	76	1.9897	
3	Топалов Пера	44.10		Елемир	77	0.3928	40.3415
				Елемир	78	1.3452	
				Елемир	79	5.0936	
				Српски Елемир	50	17.4626	
				Српски Елемир	55	15.8675	
4	Вучетић Ратинко	60.20		Елемир	71	1.4412	43.0642
5	Сењи Ђерђ	54.40		Елемир	72	2.7422	49.1065
6	Томић Југослав	149.30		Елемир	73	2.8280	78.8420
7	Мендреа Данијела	127.10		Српски Арадац	85	43.0642	63.7353
				Словачки Арадац	107	25.3116	
				Словачки Арадац	110	21.8104	
				Мужља	135	1.9845	800.7637
				Словачки Арадац	108	27.8229	
				Стајићево	164	39.6502	
				Стајићево	180	11.3689	
				Словачки Арадац	113	25.7576	
				Стајићево	171	23.7912	
				Стајићево	172	14.1865	
УКУПНО :							800.7637

Катастарска општина	број јавног надме.	Број катастарске парцеле	Број листа непокретности	Култура	Класа земљишта	укупно ха	укупно јавна надметања ха	примедба
Книћанин	1	1974	848	њива	5	12.4970		
Книћанин		1975	848	њива	5	25.3151		
Книћанин		1976	848	њива	4	24.9453		
Книћанин		1977	848	њива	6	12.4181		
							75.1755	Инфраструктура 1
Книћанин	2	1979	848	њива	4	12.3973		
Книћанин		1980	848	њива	4	25.1340		
							37.5313	Инфраструктура 1
Книћанин	3	2069	848	њива	2	28.2062		
Книћанин		2069	848	њива	3	44.8232		
Книћанин		2069	848	њива	4	33.7166		
							106.7460	Инфраструктура 1
Книћанин	4	2070	848	њива	5	6.9542		
Книћанин		2070	848	њива	6	6.0156		
Книћанин		2071	848	њива	4	6.7896		
Книћанин		2071	848	њива	5	5.8891		
Книћанин		2073	848	њива	4	26.4048		
Книћанин		2073	848	њива	5	11.9002		
							63.9535	Инфраструктура 1
Книћанин	5	1325	848	ливада	3	0.9201		
Книћанин		1326	848	њива	4	3.8713		
Книћанин		1327	848	ливада	3	0.2561		
							5.0475	Под правоснажним одлукама по програму 2009. Решити до огласа.
Книћанин	6	1338	848	воћњак	3	0.5022		
Книћанин		1339	848	њива	3	12.6565		
Книћанин		1339	848	њива	4	2.5201		
Книћанин		1339	848	њива	5	20.0067		
							35.6855	Под правоснажним одлукама по програму 2009. Решити до огласа.
Книћанин	7	1950	848	њива	4	3.5032		
Книћанин		1950	848	њива	5	7.0065		
Книћанин		1953	848	њива	5	1.4282		
							11.9379	Под правоснажним одлукама по програму 2009. Решити до огласа.
Книћанин	8	2011	848	њива	4	15.9156		
Книћанин		2011	848	њива	5	5.0852		
							21.0008	Под правоснажним одлукама по програму 2009. Решити до огласа.
Книћанин	9	2159	848	њива	4	11.9780		

Катастарска општина	број јавног надме.	Број катастарске парцеле	Број листа непокретн ости	Култура	Класа земљишт а	укупно ха	укупно јавна надметања ха	примедба
Книћанин		2159	848	њива	5	12.8950		
							24.8730	Под правоснажним одлукама по програму 2009. Решити до огласа.
Книћанин	10	2162	848	њива	4	18.9614	18.9614	Под правоснажним одлукама по програму 2009. Решити до огласа.
Книћанин	11	2163	848	њива	4	23.8121	23.8121	Под правоснажним одлукама по програму 2009. Решити до огласа.
Книћанин	12	2164	848	њива	4	4.5231		
Книћанин		2167	848	њива	5	2.1242		
Книћанин		2167	848	њива	6	7.9039		
Книћанин		2169	848	њива	5	4.3111		
Книћанин		2169	848	њива	6	3.2805		
Книћанин		2172	848	њива	6	13.6996		
							35.8424	Под правоснажним одлукама по програму 2009. Решити до огласа.
				Укупно Книћанин:			460.5669	
Томашевац	13	1962/1	1213	њива	2	0.0151		
Томашевац		1962/1	1213	њива	3	1.0168		
Томашевац		1970	1213	њива	3	0.8308		
Томашевац		1971/3	1213	њива	3	0.7744		
Томашевац		1971/4	1213	њива	3	0.1503		
Томашевац		1972	1213	њива	3	1.1743		
Томашевац		1973	1213	њива	3	0.6050		
Томашевац		1974	1213	њива	3	1.1527		
Томашевац		1975	1213	њива	3	0.8164		
Томашевац		1976	1213	њива	3	0.8751		
Томашевац		1977	1213	њива	3	0.7830		
Томашевац		1977	1213	њива	4	0.0262		
Томашевац		1979	1213	њива	3	0.6165		
Томашевац		1979	1213	њива	4	0.1244		
Томашевац		1980	1213	њива	3	0.8402		
Томашевац		1980	1213	њива	4	0.3000		
Томашевац		1981	1213	њива	3	0.8704		
Томашевац		1981	1213	њива	4	0.2697		
Томашевац		1982/1	1213	њива	3	0.4586		
Томашевац		1982/1	1213	њива	4	0.1273		
Томашевац		1984	1213	њива	3	1.6991		
Томашевац		1984	1213	њива	4	0.0730		
Томашевац		1985	1213	њива	3	0.8431		
Томашевац		1986	1213	њива	3	0.2410		
Томашевац		1987	1213	њива	3	0.6085		

Катастарска општина	број јавног надме.	Број катастарске парцеле	Број листа непокретн ости	Култура	Класа земљишт а	укупно ха	укупно јавна надметања ха	примедба
Томашевац		1988	1213	њива	3	0.8966		
Томашевац		1989/1	1213	њива	3	0.6114		
Томашевац		1989/2	1213	њива	3	0.1439		
Томашевац		1989/3	1213	њива	3	0.5755		
Томашевац		1990/2	1213	њива	3	0.1439		
Томашевац		1990/3	1213	њива	3	0.6215		
Томашевац		1991	1213	њива	3	1.1261		
Томашевац		1992/1	1213	њива	3	1.1509		
Томашевац		1993/2	1213	њива	3	1.1509		
Томашевац		1994	1213	њива	3	1.7533		
Томашевац		1995/1	1213	њива	3	0.9988		
Томашевац		1995/2	1213	њива	3	0.6567		
Томашевац		1997	1213	њива	3	0.5755		
Томашевац		1998	1213	њива	3	1.7695		
Томашевац		1999	1213	њива	3	0.9459		
Томашевац		2001	1213	њива	3	0.8402		
							29.2525	Инфраструктура 2
Томашевац	14	2168	1213	њива	3	0.5122		
Томашевац		2168	1213	њива	4	0.3618		
Томашевац		2169	1213	њива	3	0.5244		
Томашевац		2169	1213	њива	4	0.3496		
Томашевац		2170	1213	њива	3	0.4873		
Томашевац		2170	1213	њива	4	0.3867		
Томашевац		2171	1213	њива	3	0.3974		
Томашевац		2171	1213	њива	4	0.4010		
Томашевац		2172	1213	њива	3	0.2730		
Томашевац		2172	1213	њива	4	0.2935		
Томашевац		2173	1213	њива	3	0.1133		
Томашевац		2173	1213	њива	4	0.1539		
Томашевац		2174	1213	њива	3	0.2331		
Томашевац		2174	1213	њива	4	0.3784		
Томашевац		2175	1213	њива	3	0.1510		
Томашевац		2175	1213	њива	4	0.5395		
Томашевац		2176	1213	њива	3	0.1377		
Томашевац		2176	1213	њива	4	0.4018		
Томашевац		2177	1213	њива	3	0.2158		
Томашевац		2177	1213	њива	4	0.6539		
Томашевац		2178	1213	њива	3	0.6388		
Томашевац		2178	1213	њива	4	0.1489		
Томашевац		2179	1213	њива	3	0.5643		
Томашевац		2179	1213	њива	4	1.1333		
Томашевац		2180	1213	њива	3	0.3827		
Томашевац		2180	1213	њива	4	0.5042		
Томашевац		2181	1213	њива	3	0.3697		
Томашевац		2181	1213	њива	4	0.4143		
Томашевац		2182	1213	њива	3	1.8091		
Томашевац		2182	1213	њива	4	0.7301		
Томашевац		2183	1213	њива	3	0.8499		
Томашевац		2183	1213	њива	4	0.0583		
Томашевац		2184	1213	њива	3	0.8722		
Томашевац		2185	1213	њива	3	0.9172		
Томашевац		2186	1213	њива	3	1.1006		

Катастарска општина	број јавног надме.	Број катастарске парцеле	Број листа непокретн ости	Култура	Класа земљишт а	укупно ха	укупно јавна надметања ха	примедба
Томашевац		2187/1	1213	њива	3	0.7485		
Томашевац		2187/2	1213	њива	3	0.6474		
Томашевац		2188	1213	њива	3	0.9495		
Томашевац		2189	1213	њива	3	1.7300		
Томашевац		2190	1213	њива	3	1.7049		
Томашевац		2191	1213	њива	3	0.4316		
Томашевац		2192/1	1213	њива	3	0.5711		
Томашевац		2192/1	1213	њива	4	0.0043		
Томашевац		2192/2	1213	њива	3	0.8646		
Томашевац		2192/2	1213	њива	4	0.0201		
Томашевац		2192/3	1213	њива	3	0.2985		
Томашевац		2192/3	1213	њива	4	0.0108		
Томашевац		2192/4	1213	њива	3	0.5504		
Томашевац		2192/4	1213	њива	4	0.0252		
Томашевац		2192/5	1213	њива	3	0.2719		
Томашевац		2192/5	1213	њива	4	0.0158		
Томашевац		2192/6	1213	њива	3	0.2697		
Томашевац		2192/6	1213	њива	4	0.0180		
Томашевац		2193	1213	њива	3	0.8215		
Томашевац		2193	1213	њива	4	0.0543		
Томашевац		2194	1213	њива	3	1.7012		
Томашевац		2195	1213	њива	3	0.8632		
Томашевац		2196/1	1213	њива	3	0.8891		
Томашевац		2196/2	1213	њива	3	0.6621		
Томашевац		2196/3	1213	њива	3	0.2273		
Томашевац		2197	1213	њива	3	1.3595		
Томашевац		2198/1	1213	њива	3	0.5744		
Томашевац		2198/2	1213	њива	3	0.5747		
Томашевац		2199/1	1213	њива	3	1.3290		
Томашевац		2199/2	1213	њива	3	1.3290		
Томашевац		2200	1213	њива	3	0.8758		
Томашевац		2201	1213	њива	3	0.8866		
Томашевац		2202	1213	њива	3	0.6834		
Томашевац		2203	1213	њива	3	0.7880		
Томашевац		2204/1	1213	њива	3	0.5179		
Томашевац		2204/2	1213	њива	3	0.5179		
Томашевац		2205	1213	њива	3	1.6581		
Томашевац		2206	1213	њива	3	1.1416		
Томашевац		2207	1213	њива	3	0.5920		
Томашевац		2208	1213	њива	3	0.7661		
Томашевац		2209	1213	њива	3	1.0013		
Томашевац		2210	1213	њива	3	0.6348		
Томашевац		2211	1213	њива	3	0.8362		
Томашевац		2212	1213	њива	3	0.9171		
Томашевац		2213	1213	њива	3	1.6760		
Томашевац		2214/1	1213	њива	3	0.5755		
Томашевац		2214/2	1213	њива	3	1.0725		
Томашевац		2215	1213	њива	3	0.8582		
Томашевац		2216	1213	њива	3	0.8894		
Томашевац		2217	1213	њива	3	0.8236		
Томашевац		2218	1213	њива	3	0.8488		
Томашевац		2219/1	1213	њива	3	0.5629		
Томашевац		2219/2	1213	њива	3	0.5629		

Катастарска општина	број јавног надме.	Број катастарске парцеле	Број листа непокретн ости	Култура	Класа земљишт а	укупно ха	укупно јавна надметања ха	примедба
Томашевац		2220	1213	њива	3	0.6294		
Томашевац		2221/1	1213	њива	3	1.2229		
Томашевац		2221/2	1213	њива	3	0.9351		
							59.4505	Инфраструктура 2
Томашевац	15	2224/1	1213	њива	3	0.8689		
Томашевац		2224/2	1213	њива	3	0.8697		
Томашевац		2224/3	1213	њива	3	0.8690		
Томашевац		2225	1213	њива	3	1.4998		
Томашевац		2226	1213	њива	3	1.4998		
Томашевац		2227/1	1213	њива	3	0.3050		
Томашевац		2227/2	1213	њива	3	0.6103		
Томашевац		2228	1213	њива	3	0.6222		
Томашевац		2229	1213	њива	3	0.6028		
Томашевац		2230/1	1213	њива	3	0.6233		
Томашевац		2230/2	1213	њива	3	0.6230		
Томашевац		2231	1213	њива	3	0.5809		
Томашевац		2232	1213	њива	3	0.8754		
Томашевац		2233/1	1213	њива	3	0.8902		
Томашевац		2233/2	1213	њива	3	0.8902		
Томашевац		2234	1213	њива	3	1.7649		
Томашевац		2235/1	1213	њива	3	0.4828		
Томашевац		2235/2	1213	њива	3	0.4829		
Томашевац		2236	1213	њива	3	0.8452		
Томашевац		2237	1213	њива	3	0.8776		
Томашевац		2238/1	1213	њива	3	0.8650		
Томашевац		2238/2	1213	њива	3	0.8650		
Томашевац		2239	1213	њива	3	0.9207		
Томашевац		2240	1213	њива	3	0.8488		
Томашевац		2241/1	1213	њива	3	0.4794		
Томашевац		2241/2	1213	њива	3	0.3597		
Томашевац		2242/1	1213	њива	3	0.8132		
Томашевац		2242/1	1213	њива	3	0.0907		
Томашевац		2242/2	1213	њива	3	0.4065		
Томашевац		2242/2	1213	њива	4	0.0453		
Томашевац		2242/3	1213	њива	3	0.4064		
Томашевац		2242/3	1213	њива	4	0.0453		
Томашевац		2243	1213	њива	3	0.7157		
Томашевац		2243	1213	њива	4	0.1726		
Томашевац		2244/1	1213	њива	3	0.6561		
Томашевац		2244/1	1213	њива	4	0.2539		
Томашевац		2244/2	1213	њива	3	0.6150		
Томашевац		2244/2	1213	њива	4	0.2482		
Томашевац		2245	1213	њива	3	0.2690		
Томашевац		2245	1213	њива	4	0.1554		
Томашевац		2246	1213	њива	3	0.3136		
Томашевац		2246	1213	њива	4	0.1845		
Томашевац		2247	1213	њива	3	0.4895		
Томашевац		2247	1213	њива	4	0.3647		
Томашевац		2248	1213	њива	3	0.3485		
Томашевац		2248	1213	њива	4	0.2629		
Томашевац		2249	1213	њива	3	0.6377		
Томашевац		2249	1213	њива	4	0.5222		

Катастарска општина	број јавног надме.	Број катастарске парцеле	Број листа непокретн ости	Култура	Класа земљишт а	укупно ха	укупно јавна надметања ха	примедба
Томашевац		2250	1213	њива	3	0.5104		
Томашевац		2250	1213	њива	4	0.3798		
Томашевац		2251	1213	њива	3	0.5988		
Томашевац		2251	1213	њива	4	0.2482		
Томашевац		2252	1213	њива	3	0.6294		
Томашевац		2252	1213	њива	4	0.2482		
Томашевац		2253	1213	њива	3	0.6219		
Томашевац		2253	1213	њива	4	0.2377		
Томашевац		2254	1213	њива	3	0.6136		
Томашевац		2254	1213	њива	4	0.2460		
Томашевац		2255	1213	њива	3	0.6758		
Томашевац		2255	1213	њива	4	0.2665		
Томашевац		2256	1213	њива	3	0.3794		
Томашевац		2256	1213	њива	4	0.1421		
Томашевац		2259	1213	њива	3	0.6057		
Томашевац		2259	1213	њива	4	0.2431		
Томашевац		2260	1213	њива	3	1.2416		
Томашевац		2260	1213	њива	4	0.6143		
Томашевац		2261	1213	њива	3	0.7610		
Томашевац		2261	1213	њива	4	1.0678		
Томашевац		2262	1213	њива	3	0.2255		
Томашевац		2262	1213	њива	4	0.5532		
Томашевац		2263	1213	њива	3	0.1636		
Томашевац		2263	1213	њива	4	0.4568		
Томашевац		2264	1213	њива	3	0.1482		
Томашевац		2264	1213	њива	4	0.4723		
Томашевац		2265	1213	њива	3	0.1586		
Томашевац		2265	1213	њива	4	0.4467		
Томашевац		2266	1213	њива	3	0.2172		
Томашевац		2266	1213	њива	4	0.7359		
Томашевац		2267	1213	њива	3	0.1194		
Томашевац		2267	1213	њива	4	0.4895		
Томашевац		2268	1213	њива	3	0.0601		
Томашевац		2268	1213	њива	4	0.2482		
Томашевац		2269	1213	њива	3	0.1496		
Томашевац		2269	1213	њива	4	0.7675		
Томашевац		2270	1213	њива	3	0.0978		
Томашевац		2270	1213	њива	4	0.7168		
Томашевац		2271	1213	њива	4	1.6815		
Томашевац		2272	1213	њива	4	0.6204		
Томашевац		2273	1213	њива	3	0.1640		
Томашевац		2273	1213	њива	4	0.9682		
Томашевац		2274	1213	њива	3	0.1068		
Томашевац		2274	1213	њива	4	0.8121		
Томашевац		2275	1213	њива	3	0.1014		
Томашевац		2275	1213	њива	4	0.7816		
Томашевац		2276	1213	њива	3	0.0572		
Томашевац		2276	1213	њива	4	0.3852		
Томашевац		2277	1213	њива	3	0.0637		
Томашевац		2277	1213	њива	4	0.3787		
Томашевац		2278	1213	њива	3	0.1924		
Томашевац		2278	1213	њива	4	0.9945		
Томашевац		2279	1213	њива	3	1.5483		

Катастарска општина	број јавног надме.	Број катастарске парцеле	Број листа непокретн ости	Култура	Класа земљишт а	укупно ха	укупно јавна надметања ха	примедба
Томашевац		2280	1213	њива	3	0.8988		
Томашевац		2280	1213	њива	4	1.0074		
Томашевац		2281	1213	њива	3	0.7578		
Томашевац		2281	1213	њива	4	0.9884		
Томашевац		2282	1213	њива	3	0.9794		
Томашевац		2282	1213	њива	4	0.8046		
Томашевац		2283/1	1213	њива	3	0.7305		
Томашевац		2283/1	1213	њива	4	0.1345		
Томашевац		2283/2	1213	њива	3	0.7657		
Томашевац		2283/2	1213	њива	4	0.0993		
Томашевац		2288/2	1213	њива	3	1.0826		
Томашевац		2288/2	1213	њива	4	0.0684		
Томашевац		2288/3	1213	њива	3	1.2631		
Томашевац		2288/3	1213	њива	4	0.0827		
Томашевац		2292/3	1213	њива	3	0.4500		
Томашевац		2292/3	1213	њива	4	0.1125		
Томашевац		2299/2	1213	њива	3	0.4079		
Томашевац		2299/2	1213	њива	4	0.0518		
Томашевац		2300/1	1213	њива	3	0.4982		
Томашевац		2300/1	1213	њива	4	0.0676		
Томашевац		2300/2	1213	њива	3	0.2492		
Томашевац		2300/2	1213	њива	4	0.0338		
Томашевац		2308/3	1213	њива	3	0.5755		
Томашевац		2279	1213	њива	4	0.7895		
Томашевац		2308/4	1213	њива	3	0.6204		
Томашевац		2310/1	1213	њива	3	0.2482		
Томашевац		2310/2	1213	њива	3	0.8632		
Томашевац		2311	1213	њива	3	1.8523		
Томашевац		2312/2	1213	њива	3	0.3414		
Томашевац		2313/1	1213	њива	3	0.0971		
Томашевац		2314/1	1213	њива	3	0.6650		
Томашевац		2314/2	1213	њива	3	1.1585		
Томашевац		2314/3	1213	њива	3	1.2768		
Томашевац		2314/4	1213	њива	3	0.3093		
							74.7850	Инфраструктура 2
Томашевац	16	2435	1213	њива	3	0.1529		
Томашевац		2436	1213	њива	3	1.0125		
Томашевац		2438/1	1213	њива	3	0.0762		
Томашевац		2438/2	1213	њива	3	0.0906		
Томашевац		2439/1	1213	њива	3	0.1151		
Томашевац		2439/2	1213	њива	3	0.1151		
Томашевац		2443/1	1213	њива	3	0.5758		
Томашевац		2443/2	1213	њива	3	0.5302		
Томашевац		2444/1	1213	ливада	3	0.0929		
Томашевац		2444/2	1213	ливада	3	0.1786		
Томашевац		2445/1	1213	њива	3	0.1225		
Томашевац		2445/2	1213	њива	3	0.2282		
Томашевац		2452/1	1213	њива	3	0.1268		
Томашевац		2452/2	1213	њива	3	0.1268		
Томашевац		2453/1	1213	ливада	3	0.0827		
Томашевац		2453/2	1213	ливада	3	0.0827		
Томашевац		2454/1	1213	њива	3	0.4191		

Катастарска општина	број јавног надме.	Број катастарске парцеле	Број листа непокретн ости	Култура	Класа земљишт а	укупно ха	укупно јавна надметања ха	примедба
Томашевац		2454/2	1213	њива	3	0.4190		
Томашевац		2455/1	1213	њива	3	0.7639		
Томашевац		2455/1	1213	њива	4	0.0993		
Томашевац		2463	1213	њива	3	0.8021		
Томашевац		2464	1213	ливада	3	0.0719		
Томашевац		2465/1	1213	њива	3	0.7031		
Томашевац		2465/2	1213	њива	3	0.4212		
Томашевац		2465/2	1213	њива	4	0.0446		
Томашевац		2466	1213	њива	3	1.1402		
Томашевац		2467	1213	њива	3	0.5287		
Томашевац		2468	1213	њива	3	0.5431		
Томашевац		2470	1213	њива	3	0.8272		
Томашевац		2471	1213	њива	3	0.8344		
Томашевац		2474/1	1213	њива	3	1.3113		
Томашевац		2474/1	1213	њива	4	0.2730		
Томашевац		2474/2	1213	њива	3	0.7294		
Томашевац		2474/2	1213	њива	4	0.1338		
Томашевац		2476	1213	њива	3	0.3759		
Томашевац		2476	1213	њива	4	0.0629		
Томашевац		2477	1213	њива	3	0.3604		
Томашевац		2477	1213	њива	4	0.0550		
Томашевац		2479	1213	њива	3	1.1398		
Томашевац		2479	1213	њива	4	0.1424		
Томашевац		2480	1213	њива	3	0.3884		
Томашевац		2480	1213	њива	4	0.0432		
Томашевац		2481	1213	њива	3	0.3651		
Томашевац		2481	1213	њива	4	0.0378		
Томашевац		2482	1213	њива	3	0.8049		
Томашевац		2482	1213	њива	4	0.0762		
Томашевац		2483	1213	њива	3	0.8092		
Томашевац		2485/1	1213	њива	3	1.3049		
Томашевац		2486	1213	њива	3	0.6402		
Томашевац		2487	1213	њива	3	0.5970		
Томашевац		2488	1213	њива	3	0.5827		
Томашевац		2489/1	1213	њива	3	0.4302		
Томашевац		2489/2	1213	њива	3	0.5755		
Томашевац		2489/3	1213	њива	3	0.1582		
Томашевац		2490/1	1213	њива	3	0.4172		
Томашевац		2490/2	1213	њива	3	0.1834		
Томашевац		2491/1	1213	њива	3	0.5089		
Томашевац		2491/2	1213	њива	3	0.2410		
Томашевац		2492	1213	њива	3	0.6780		
Томашевац		2493	1213	њива	3	0.6924		
Томашевац		2494	1213	њива	3	0.4784		
Томашевац		2495	1213	њива	3	0.6204		
Томашевац		2496	1213	њива	3	1.9602		
Томашевац		2497/1	1213	њива	3	0.8632		
Томашевац		2497/2	1213	њива	3	0.8848		
Томашевац		2498	1213	њива	3	0.9207		
Томашевац		2499	1213	њива	3	2.1760		
Томашевац		2500/1	1213	њива	3	1.2948		
Томашевац		2500/2	1213	њива	3	1.1978		
Томашевац		2500/3	1213	њива	3	1.1509		

Катастарска општина	број јавног надме.	Број катастарске парцеле	Број листа непокретн ости	Култура	Класа земљишт а	укупно ха	укупно јавна надметања ха	примедба
Томашевац		2501	1213	њива	3	0.9927		
Томашевац		2502	1213	њива	3	0.8326		
Томашевац		2503	1213	њива	3	1.0358		
Томашевац		2504	1213	ливада	3	0.0478		
Томашевац		2505	1213	њива	3	0.9495		
Томашевац		2506	1213	њива	3	1.0826		
Томашевац		2507	1213	ливада	3	1.7282		
Томашевац		2508	1213	њива	4	0.0410		
Томашевац		2509	1213	њива	3	0.0575		
Томашевац		2510/1	1213	њива	3	0.2528		
Томашевац		2510/2	1213	њива	3	0.2532		
Томашевац		2510/3	1213	њива	3	0.2528		
Томашевац		2511	1213	њива	3	0.8201		
Томашевац		2512	1213	њива	3	0.7841		
Томашевац		2513	1213	њива	3	0.7913		
Томашевац		2514	1213	њива	3	0.5539		
Томашевац		2515	1213	њива	4	0.0388		
Томашевац		2516	1213	њива	4	0.1115		
Томашевац		2517	1213	ливада	3	0.0532		
Томашевац		2518	1213	ливада	3	0.0385		
Томашевац		2519	1213	њива	3	1.6616		
Томашевац		2520	1213	њива	3	0.8596		
Томашевац		2520	1213	ливада	3	0.0216		
Томашевац		2521	1213	њива	4	0.1367		
Томашевац		2522	1213	њива	4	0.1583		
Томашевац		2523	1213	ливада	3	0.0388		
Томашевац		2524	1213	њива	3	0.7967		
Томашевац		2525	1213	њива	3	0.7967		
Томашевац		2526/1	1213	њива	3	0.0708		
Томашевац		2526/2	1213	њива	3	0.8679		
Томашевац		2527	1213	њива	3	1.7731		
Томашевац		2528	1213	њива	3	0.9110		
Томашевац		2529	1213	њива	3	0.3219		
Томашевац		2530	1213	њива	3	0.8297		
Томашевац		2530	1213	њива	4	0.1323		
Томашевац		2531	1213	њива	3	0.3075		
Томашевац		2531	1213	њива	4	0.0989		
Томашевац		2532/1	1213	њива	3	0.2529		
Томашевац		2532/1	1213	њива	4	0.1514		
Томашевац		2532/2	1213	њива	3	0.5053		
Томашевац		2532/2	1213	њива	4	0.3025		
Томашевац		2533	1213	њива	3	0.2813		
Томашевац		2533	1213	њива	4	0.3266		
Томашевац		2534	1213	њива	3	0.4298		
Томашевац		2534	1213	њива	4	0.4748		
Томашевац		2535	1213	њива	3	0.4650		
Томашевац		2535	1213	њива	4	0.4100		
Томашевац		2536/1	1213	њива	3	0.1762		
Томашевац		2536/1	1213	њива	4	0.1762		
Томашевац		2536/2	1213	њива	3	0.3518		
Томашевац		2536/2	1213	њива	4	0.2237		
Томашевац		2537/1	1213	њива	3	0.5755		
Томашевац		2537/1	1213	њива	4	0.2518		

Катастарска општина	број јавног надме.	Број катастарске парцеле	Број листа непокретн ости	Култура	Класа земљишт а	укупно ха	укупно јавна надметања ха	примедба
Томашевац		2537/2	1213	њива	3	0.6064		
Томашевац		2537/2	1213	њива	4	0.2963		
Томашевац		2538	1213	њива	3	0.7380		
Томашевац		2538	1213	њива	4	0.1899		
Томашевац		2539	1213	њива	3	0.2428		
Томашевац		2539	1213	њива	4	0.0680		
Томашевац		2540	1213	њива	3	0.2234		
Томашевац		2540	1213	њива	4	0.0694		
Томашевац		2541	1213	њива	3	0.2287		
Томашевац		2541	1213	њива	4	0.0640		
Томашевац		2542	1213	њива	3	0.6309		
Томашевац		2542	1213	њива	4	0.1964		
Томашевац		2543	1213	њива	3	2.6773		
Томашевац		2543	1213	њива	4	0.9445		
Томашевац		2544	1213	њива	3	0.6891		
Томашевац		2544	1213	њива	4	0.2410		
Томашевац		2545	1213	њива	3	0.7006		
Томашевац		2545	1213	њива	4	0.2295		
Томашевац		2546	1213	њива	3	0.6175		
Томашевац		2546	1213	њива	4	0.2158		
Томашевац		2547	1213	њива	3	0.6755		
Томашевац		2547	1213	њива	4	0.2201		
Томашевац		2548	1213	њива	3	0.7223		
Томашевац		2548	1213	њива	4	0.2244		
Томашевац		2549/1	1213	њива	3	0.4208		
Томашевац		2549/1	1213	њива	4	0.0575		
Томашевац		2549/2	1213	њива	3	0.4208		
Томашевац		2549/2	1213	њива	4	0.0575		
Томашевац		2550	1213	њива	3	0.8819		
Томашевац		2550	1213	њива	4	0.1216		
Томашевац		2551	1213	њива	3	0.7362		
Томашевац		2551	1213	њива	4	0.2061		
Томашевац		2552/1	1213	њива	3	0.2140		
Томашевац		2552/1	1213	њива	4	0.0665		
Томашевац		2552/2	1213	њива	3	0.5078		
Томашевац		2552/2	1213	њива	4	0.1396		
Томашевац		2553	1213	њива	3	0.7499		
Томашевац		2553	1213	њива	4	0.1996		
Томашевац		2554	1213	њива	3	0.6431		
Томашевац		2554	1213	њива	4	0.1680		
Томашевац		2555	1213	њива	3	2.7479		
Томашевац		2555	1213	њива	4	0.8776		
Томашевац		2556/1	1213	њива	3	0.4107		
Томашевац		2556/1	1213	њива	4	0.1647		
Томашевац		2556/2	1213	њива	3	0.9580		
Томашевац		2556/2	1213	њива	4	0.4122		
							85.7225	Инфраструктура 2
Томашевац	17	1935	1213	њива	3	0.8272		
Томашевац		1936	1213	њива	3	1.1311		
Томашевац		1937/1	1213	њива	3	0.0198		
Томашевац		1937/2	1213	њива	3	0.6312		
Томашевац		1938/1	1213	њива	3	1.6976		

Катастарска општина	број јавног надме.	Број катастарске парцеле	Број листа непокретн ости	Култура	Класа земљишт а	укупно ха	укупно јавна надметања ха	примедба
Томашевац		1938/2	1213	њива	3	0.4316		
Томашевац		1938/3	1213	њива	3	2.9637		
							7.7022	
Томашевац	18	2002	1213	њива	3	0.9045		
Томашевац		2003/2	1213	њива	3	0.3953		
Томашевац		2003/2	1213	њива	4	0.0428		
Томашевац		2004	1213	њива	3	1.4423		
Томашевац		2004	1213	њива	4	0.2572		
Томашевац		2005	1213	њива	4	1.1959		
Томашевац		2006/1	1213	њива	3	0.5100		
Томашевац		2006/1	1213	њива	4	0.0863		
Томашевац		2006/2	1213	њива	3	0.5118		
Томашевац		2006/2	1213	њива	4	0.0845		
Томашевац		2006/3	1213	њива	3	0.2536		
Томашевац		2006/3	1213	њива	4	0.0446		
Томашевац		2007	1213	њива	3	0.7823		
Томашевац		2007	1213	њива	4	0.1097		
Томашевац		2008	1213	њива	3	0.7776		
Томашевац		2008	1213	њива	4	0.1036		
Томашевац		2009/1	1213	њива	3	1.8450		
Томашевац		2009/2	1213	њива	3	0.5755		
Томашевац		2010	1213	њива	3	1.7782		
Томашевац		2011	1213	њива	3	0.8632		
Томашевац		2012	1213	њива	3	1.7602		
Томашевац		2013	1213	њива	3	0.8380		
Томашевац		2014	1213	њива	3	0.8740		
Томашевац		2015	1213	њива	3	0.3417		
Томашевац		2016	1213	њива	3	0.5359		
Томашевац		2017	1213	њива	3	1.2193		
Томашевац		2018	1213	њива	3	0.5776		
Томашевац		2022/1	1213	њива	3	1.1437		
Томашевац		2022/2	1213	њива	3	0.5755		
Томашевац		2023	1213	њива	3	0.8470		
Томашевац		2024	1213	њива	3	0.8470		
Томашевац		2026	1213	њива	3	0.9243		
Томашевац		2027	1213	њива	3	0.8812		
Томашевац		2028	1213	њива	3	0.8740		
Томашевац		2029	1213	њива	3	0.8884		
Томашевац		2030	1213	њива	3	0.8218		
Томашевац		2031	1213	њива	3	1.8282		
Томашевац		2032	1213	њива	3	1.7372		
Томашевац		2034	1213	њива	3	0.8686		
Томашевац		2035	1213	њива	3	0.5323		
Томашевац		2036	1213	њива	3	0.5898		
Томашевац		2037	1213	њива	3	0.6168		
Томашевац		2038	1213	њива	3	0.9010		
Томашевац		2039	1213	њива	3	0.9333		
Томашевац		2040	1213	њива	3	1.6239		
Томашевац		2041	1213	њива	3	0.8848		
Томашевац		2042/1	1213	њива	3	1.3703		
Томашевац		2042/2	1213	њива	3	1.3703		
Томашевац		2043	1213	њива	3	0.5215		

Катастарска општина	број јавног надме.	Број катастарске парцеле	Број листа непокретности	Култура	Класа земљишта	укупно ха	укупно јавна надметања ха	примедба
Томашевац		2044	1213	њива	3	0.5215		
Томашевац		2045	1213	њива	3	0.6168		
Томашевац		2046	1213	њива	3	0.8884		
Томашевац		2047	1213	њива	3	0.5395		
Томашевац		2048	1213	њива	3	0.6446		
Томашевац		2052/2	1213	њива	3	0.0464		
							43.5487	
Томашевац	19	2117	1213	њива	2	0.9730		
Томашевац		2125	1213	њива	3	1.4836		
Томашевац		2126/1	1213	њива	3	0.7085		
Томашевац		2126/2	1213	њива	3	0.4316		
Томашевац		2127/1	1213	њива	3	0.4334		
Томашевац		2127/2	1213	њива	3	0.4316		
Томашевац		2129	1213	њива	3	0.8395		
Томашевац		2132/1	1213	њива	3	0.5701		
Томашевац		2132/2	1213	њива	3	0.5701		
Томашевац		2134	1213	њива	3	0.8682		
Томашевац		2139/2	1213	њива	3	0.9243		
Томашевац		2141	1213	њива	3	0.7949		
Томашевац		2142/1	1213	њива	3	0.3798		
Томашевац		2142/1	1213	њива	3	0.0518		
Томашевац		2145/1	1213	њива	3	0.4368		
Томашевац		2145/1	1213	њива	4	0.1171		
Томашевац		2167/1	1213	њива	3	1.0678		
Томашевац		2167/1	1213	њива	4	0.6585		
Томашевац		2167/2	1213	њива	3	0.6273		
Томашевац		2167/2	1213	њива	4	0.3366		
Томашевац		2324/1	1213	њива	2	1.1814		
							13.8859	
Томашевац	20	2558	1213	њива	3	0.5529		
Томашевац		2559	1213	њива	3	0.2060		
Томашевац		2560	1213	њива	3	0.5198		
Томашевац		2561/3	1213	њива	3	3.4458		
Томашевац		2561/6	1213	њива	3	1.3438		
Томашевац		2603	1213	њива	3	1.1041		
Томашевац		2604	1213	ливада	3	0.0989		
Томашевац		2605	1213	њива	3	0.4118		
Томашевац		2609/1	1213	њива	3	1.3847		
Томашевац		2609/2	1213	њива	3	0.3759		
Томашевац		2609/3	1213	њива	3	0.3758		
Томашевац		2610/1	1213	њива	3	0.0593		
Томашевац		2610/2	1213	ливада	3	0.0584		
Томашевац		2610/3	1213	ливада	3	0.0585		
Томашевац		2611/1	1213	њива	3	0.2590		
Томашевац		2611/2	1213	њива	3	0.4172		
Томашевац		2611/3	1213	њива	3	0.4172		
Томашевац		2615/1	1213	њива	3	0.2665		
Томашевац		2615/2	1213	њива	3	0.1723		
Томашевац		2616/1	1213	њива	3	1.1923		
Томашевац		2616/2	1213	њива	3	0.3370		
Томашевац		2620	1213	њива	3	0.2518		

Катастарска општина	број јавног надме.	Број катастарске парцеле	Број листа непокретн ости	Култура	Класа земљишт а	укупно ха	укупно јавна надметања ха	примедба
Томашевац		2621	1213	њива	3	1.1636		
Томашевац		2626	1213	њива	3	0.5996		
Томашевац		2627	1213	њива	3	0.2733		
Томашевац		2636/1	1213	њива	3	0.0424		
Томашевац		2636/3	1213	њива	3	0.1824		
Томашевац		2636/4	1213	њива	3	0.1654		
Томашевац		2637/1	1213	њива	3	0.1734		
Томашевац		2637/3	1213	њива	3	0.6808		
Томашевац		2637/4	1213	њива	3	0.7913		
Томашевац		2638/1	1213	њива	3	0.5755		
Томашевац		2638/2	1213	њива	3	0.8704		
Томашевац		2639/1	1213	њива	3	0.0676		
Томашевац		2639/2	1213	њива	3	0.1338		
Томашевац		2640/1	1213	њива	3	0.1331		
Томашевац		2640/2	1213	њива	3	0.1223		
Томашевац		2641/1	1213	њива	3	0.5068		
Томашевац		2641/2	1213	њива	3	0.8848		
Томашевац		2642/1	1213	њива	3	0.9926		
Томашевац		2642/2	1213	њива	3	0.5755		
Томашевац		2642/3	1213	њива	3	0.5755		
Томашевац		2644/1	1213	њива	3	0.1412		
Томашевац		2644/2	1213	њива	3	0.1411		
Томашевац		2644/3	1213	њива	3	0.3992		
Томашевац		2645/1	1213	њива	3	0.3993		
Томашевац		2645/2	1213	њива	3	0.5755		
Томашевац		2646/1	1213	њива	3	0.3824		
Томашевац		2646/2	1213	њива	3	0.3824		
Томашевац		2646/3	1213	њива	3	0.4028		
Томашевац		2646/4	1213	њива	3	0.3824		
Томашевац		2647/1	1213	њива	3	0.1762		
Томашевац		2647/2	1213	њива	3	0.2381		
Томашевац		2647/3	1213	њива	3	0.4604		
Томашевац		2648/3	1213	њива	3	0.0920		
Томашевац		2649/3	1213	њива	3	0.0510		
Томашевац		2650/1	1213	њива	3	0.3741		
Томашевац		2650/2	1213	њива	3	0.3740		
Томашевац		2651/1	1213	њива	3	0.4658		
Томашевац		2651/2	1213	њива	3	0.4657		
Томашевац		2652	1213	њива	3	1.4495		
Томашевац		2653/1	1213	њива	3	0.6617		
Томашевац		2654/1	1213	њива	3	0.3237		
Томашевац		2654/2	1213	њива	3	0.3270		
Томашевац		2654/3	1213	њива	3	0.1334		
Томашевац		2655/1	1213	њива	3	0.5269		
Томашевац		2655/2	1213	њива	3	0.5352		
Томашевац		2655/3	1213	њива	3	0.2902		
Томашевац		2656/1	1213	њива	3	0.3921		
Томашевац		2656/2	1213	њива	3	0.3920		
Томашевац		2657/1	1213	њива	3	0.2730		
Томашевац		2657/2	1213	њива	3	0.2730		
Томашевац		2658/1	1213	њива	3	0.6255		
Томашевац		2659/1	1213	њива	3	0.6399		
Томашевац		2659/2	1213	њива	3	0.2377		

Катастарска општина	број јавног надме.	Број катастарске парцеле	Број листа непокретн ости	Култура	Класа земљишт а	укупно ха	укупно јавна надметања ха	примедба
Томашевац		2661	1213	њива	3	0.4622		
							36.2657	
Томашевац	21	2836/2	1213	њива	3	5.7011		
Томашевац		2841	1213	њива	3	0.9243		
Томашевац		2842/1	1213	њива	3	2.4134		
Томашевац		2842/2	1213	њива	3	0.2877		
Томашевац		2843/1	1213	њива	3	0.5817		
Томашевац		2843/2	1213	њива	3	1.1635		
Томашевац		2843/3	1213	њива	3	0.5818		
Томашевац		2857	1213	њива	3	0.9118		
Томашевац		2858	1213	њива	3	1.8414		
Томашевац		2859	1213	њива	3	1.8195		
Томашевац		2860	1213	њива	3	0.8535		
Томашевац		2861	1213	њива	3	0.8740		
Томашевац		2862	1213	њива	3	0.8992		
Томашевац		2863	1213	њива	3	0.9279		
Томашевац		2864	1213	њива	3	0.8956		
Томашевац		2865	1213	њива	3	0.4406		
Томашевац		2866	1213	њива	3	1.2858		
Томашевац		2867	1213	њива	3	0.8992		
Томашевац		2868	1213	њива	3	0.8884		
Томашевац		2869	1213	њива	3	0.5754		
Томашевац		2870	1213	њива	3	0.5754		
Томашевац		2871	1213	њива	3	0.8279		
Томашевац		2872	1213	њива	3	0.6546		
Томашевац		2873	1213	њива	3	0.8057		
Томашевац		2874	1213	њива	3	0.7553		
Томашевац		2875/1	1213	њива	3	0.7265		
Томашевац		2875/2	1213	њива	3	0.7193		
Томашевац		2876/1	1213	њива	3	0.8776		
Томашевац		2876/2	1213	њива	3	0.8632		
Томашевац		2877	1213	њива	3	0.6330		
Томашевац		2878/1	1213	њива	3	0.2849		
Томашевац		2878/2	1213	њива	3	0.5675		
Томашевац		2879/1	1213	њива	3	0.4578		
Томашевац		2879/2	1213	њива	3	0.4575		
Томашевац		2880/1	1213	њива	3	0.6456		
Томашевац		2880/2	1213	њива	3	0.5755		
Томашевац		2880/3	1213	њива	3	0.6456		
Томашевац		2881	1213	њива	3	0.8677		
Томашевац		2882	1213	њива	3	0.8877		
Томашевац		2883	1213	њива	3	1.4847		
Томашевац		2898	1213	њива	3	0.6807		
Томашевац		2899	1213	њива	3	0.2734		
Томашевац		2900/1	1213	њива	3	2.1813		
Томашевац		2900/4	1213	њива	3	7.8940		
Томашевац		2900/9	1213	њива	3	1.8024		
Томашевац		2900/11	1213	њива	3	0.9572		
Томашевац		2900/12	1213	њива	3	0.5962		
Томашевац		2900/13	1213	њива	3	1.3987		
Томашевац		2900/14	1213	њива	3	0.6010		
Томашевац		2900/15	1213	њива	3	3.2367		

Катастарска општина	број јавног надме.	Број катастарске парцеле	Број листа непокретности	Култура	Класа земљишта	укупно ха	укупно јавна надметања ха	примедба
							58.7004	Сточар 1
Томашевац	22	2705	1213	ливада	3	0.2158		
Томашевац		2706	1213	њива	2	0.1396		
Томашевац		2707/2	1213	њива	2	0.2661		
Томашевац		2747/1	1213	њива	1	0.4316		
Томашевац		2755/14	1213	њива	1	0.5766		
Томашевац		2823/4	1213	њива	2	0.6796		
							2.3093	
Томашевац	23	2925/2	1213	њива	3	0.5585		
Томашевац		2926/1	1213	њива	3	0.5755		
Томашевац		2926/2	1213	њива	3	0.3352		
Томашевац		2933/3	1213	њива	3	0.5492		
Томашевац		2937/2	1213	њива	3	0.5179		
Томашевац		2950	1213	њива	3	0.7733		
Томашевац		3235/2	1213	њива	2	0.1003		
Томашевац		3245/1	1213	њива	2	0.5313		
Томашевац		3246/1	1213	ливада	3	0.1234		
Томашевац		3247/1	1213	њива	2	0.2626		
Томашевац		3264/4	1213	ливада	3	0.0557		
Томашевац		3265/4	1213	њива	2	0.0291		
Томашевац		3279/2	1213	њива	2	0.5755		
Томашевац		3279/3	1213	њива	2	0.3341		
Томашевац		3306/2	1213	њива	2	0.4898		
Томашевац		3307/1	1213	њива	2	0.3875		
Томашевац		3323	1213	њива	2	1.1923		
Томашевац		3342/6	1213	њива	2	0.6864		
Томашевац		3367	1213	њива	2	0.5618		
Томашевац		3376	1213	њива	2	0.2913		
Томашевац		3394/1	1213	њива	2	0.2561		
Томашевац		3394/1	1213	њива	4	0.0317		
Томашевац		3403/1	1213	њива	2	0.5785		
Томашевац		3404	1213	њива	3	0.1493		
Томашевац		3405/1	1213	њива	2	0.2348		
Томашевац		3414	1213	њива	2	0.9477		
Томашевац		3418	1213	њива	2	0.5611		
							11.6899	
Томашевац	24	3014/2	1213	њива	1	0.5035		
Томашевац		3113/16	1213	њива	1	2.3044		
Томашевац		3182/2	1213	њива	1	0.2951		
Томашевац		3481/3	1213	њива	1	0.7553		
Томашевац		3530/2	1213	њива	1	1.7904		
Томашевац		3531	1213	њива	1	1.6354		
Томашевац		3532	1213	њива	1	0.5791		
Томашевац		3533/1	1213	њива	1	0.4481		
Томашевац		3533/2	1213	њива	1	0.4478		
Томашевац		3534	1213	њива	1	0.8776		
Томашевац		3535	1213	њива	1	0.7265		
Томашевац		3536	1213	њива	1	0.7265		
Томашевац		3537/1	1213	њива	1	0.7067		
Томашевац		3537/2	1213	њива	1	0.7064		

Катастарска општина	број јавног надме.	Број катастарске парцеле	Број листа непокретн ости	Култура	Класа земљишт а	укупно ха	укупно јавна надметања ха	примедба
Томашевац		3538	1213	њива	1	0.7823		
Томашевац		3539	1213	њива	1	0.5970		
Томашевац		3540	1213	њива	1	0.2913		
Томашевац		3541	1213	њива	1	0.6510		
Томашевац		3542	1213	њива	1	0.8596		
Томашевац		3543	1213	њива	1	0.8085		
Томашевац		3544	1213	њива	1	0.7748		
Томашевац		3545	1213	њива	1	0.7789		
Томашевац		3546	1213	њива	1	0.7791		
Томашевац		3547	1213	њива	1	0.6443		
Томашевац		3548/1	1213	њива	1	0.8569		
Томашевац		3548/2	1213	њива	1	0.7481		
Томашевац		3549/1	1213	њива	1	0.7778		
Томашевац		3550	1213	њива	1	0.7136		
Томашевац		3551	1213	њива	1	0.7003		
Томашевац		3567/2	1213	њива	1	0.2582		
Томашевац		3598/3	1213	њива	1	0.0752		
Томашевац		3598/3	1213	њива	3	0.1989		
Томашевац		3604	1213	њива	3	0.8956		
Томашевац		3606/4	1213	њива	1	0.0183		
Томашевац		3606/4	1213	њива	3	0.2532		
Томашевац		3842/3	1213	њива	1	0.5204		
Томашевац		3867	1213	ливада	2	0.0115		
							25.4976	
Томашевац	25	3703/2	1213	њива	2	0.1930		
Томашевац		3703/4	1213	њива	2	0.2206		
Томашевац		3706	1213	њива	2	1.1757		
Томашевац		3706	1213	њива	4	0.0705		
Томашевац		3707	1213	њива	2	0.7434		
Томашевац		3707	1213	њива	4	0.0658		
Томашевац		3708	1213	њива	2	0.8467		
Томашевац		3708	1213	њива	4	0.0957		
Томашевац		3709	1213	њива	2	0.7560		
Томашевац		3709	1213	њива	4	0.0946		
Томашевац		3710	1213	њива	2	0.8931		
Томашевац		3710	1213	њива	4	0.0996		
Томашевац		3711	1213	њива	2	0.9549		
Томашевац		3711	1213	њива	4	0.0989		
Томашевац		3712	1213	њива	2	1.7091		
Томашевац		3712	1213	њива	4	0.1611		
Томашевац		3713	1213	њива	2	0.9769		
Томашевац		3713	1213	њива	4	0.0806		
Томашевац		3714/1	1213	њива	2	1.6545		
Томашевац		3714/2	1213	њива	2	0.5754		
Томашевац		3715/1	1213	њива	2	0.5694		
Томашевац		3715/2	1213	њива	2	0.5694		
Томашевац		3716	1213	њива	2	0.6816		
Томашевац		3717	1213	њива	2	1.0448		
Томашевац		3718	1213	њива	2	0.9495		
Томашевац		3719/1	1213	њива	2	0.2877		
Томашевац		3719/2	1213	њива	2	0.2949		
Томашевац		3719/3	1213	њива	2	0.8686		

Катастарска општина	број јавног надме.	Број катастарске парцеле	Број листа непокретн ости	Култура	Класа земљишт а	укупно ха	укупно јавна надметања ха	примедба
Томашевац		3719/4	1213	њива	2	0.8686		
Томашевац		3719/5	1213	њива	2	0.3309		
Томашевац		3719/6	1213	њива	2	0.2877		
Томашевац		3720	1213	њива	2	0.3129		
Томашевац		3721	1213	њива	2	0.6150		
Томашевац		3722/1	1213	њива	2	0.9351		
Томашевац		3722/2	1213	њива	2	0.3597		
Томашевац		3722/4	1213	њива	2	0.5755		
Томашевац		3723/1	1213	њива	2	0.3068		
Томашевац		3723/2	1213	њива	2	0.7463		
Томашевац		3723/3	1213	њива	2	0.4125		
Томашевац		3724	1213	њива	2	0.8542		
Томашевац		3725/1	1213	њива	2	0.3902		
Томашевац		3725/2	1213	њива	2	1.2445		
Томашевац		3726/1	1213	њива	2	1.2588		
Томашевац		3726/2	1213	њива	2	0.2518		
Томашевац		3726/3	1213	њива	2	0.7194		
Томашевац		3726/4	1213	њива	2	0.2877		
Томашевац		3727/1	1213	њива	2	0.8812		
Томашевац		3727/2	1213	њива	2	0.8812		
Томашевац		3728/1	1213	њива	2	2.0177		
Томашевац		3728/2	1213	њива	2	0.4981		
Томашевац		3728/3	1213	њива	2	0.3651		
Томашевац		3729/1	1213	њива	2	1.0114		
Томашевац		3729/1	1213	њива	4	0.1395		
Томашевац		3729/2	1213	њива	2	0.7157		
Томашевац		3729/2	1213	њива	4	0.0702		
Томашевац		3730/1	1213	њива	2	0.8811		
Томашевац		3730/1	1213	њива	4	0.1187		
Томашевац		3730/2	1213	њива	2	0.3183		
Томашевац		3730/2	1213	њива	4	0.0593		
Томашевац		3731	1213	њива	2	1.1588		
Томашевац		3731	1213	њива	4	0.1899		
Томашевац		3732/1	1213	њива	2	1.6991		
Томашевац		3732/2	1213	њива	2	0.7575		
Томашевац		3733	1213	њива	4	0.4604		
Томашевац		3734	1213	њива	2	0.4784		
Томашевац		3735	1213	њива	2	0.8926		
Томашевац		3735	1213	њива	4	0.1449		
Томашевац		3736	1213	њива	2	0.7136		
Томашевац		3736	1213	њива	4	0.1460		
Томашевац		3737/1	1213	њива	2	0.4539		
Томашевац		3737/1	1213	њива	4	0.0611		
Томашевац		3737/2	1213	њива	2	0.4654		
Томашевац		3737/2	1213	њива	4	0.0500		
Томашевац		3738/1	1213	њива	2	0.4855		
Томашевац		3738/1	1213	њива	4	0.0299		
Томашевац		3738/2	1213	њива	2	0.5046		
Томашевац		3738/2	1213	њива	4	0.0104		
Томашевац		3739/2	1213	њива	2	0.1151		
Томашевац		3739/3	1213	њива	2	1.1510		
Томашевац		3740	1213	њива	2	0.7409		
Томашевац		3741	1213	њива	2	0.3223		

Катастарска општина	број јавног надме.	Број катастарске парцеле	Број листа непокретн ости	Култура	Класа земљишт а	укупно ха	укупно јавна надметања ха	примедба
Томашевац		3742/1	1213	њива	2	0.5395		
Томашевац		3742/2	1213	њива	2	0.8308		
Томашевац		3744	1213	њива	2	0.7301		
Томашевац		3745/1	1213	њива	2	0.2834		
Томашевац		3745/2	1213	њива	2	0.2877		
Томашевац		3745/3	1213	њива	2	0.2831		
Томашевац		3746	1213	њива	2	0.6438		
Томашевац		3747	1213	њива	2	0.5719		
Томашевац		3748	1213	њива	2	0.7427		
Томашевац		3749	1213	њива	2	0.4838		
Томашевац		3750/1	1213	њива	2	0.9862		
Томашевац		3750/2	1213	њива	2	0.3266		
Томашевац		3751	1213	њива	2	0.2877		
Томашевац		3752	1213	њива	2	0.9783		
Томашевац		3753/1	1213	њива	2	1.1509		
Томашевац		3753/2	1213	њива	2	0.5305		
							56.1354	Сточар 1
Томашевац	26	4102/1	1213	њива	1	0.3332		
Томашевац		4102/2	1213	њива	1	0.0480		
Томашевац		4103	1213	њива	1	0.0953		
Томашевац		4178/2	1213	њива	3	0.0719		
Томашевац		4193/1	1213	њива	3	0.0572		
Томашевац		4193/2	1213	њива	3	0.0543		
Томашевац		4204	1213	њива	3	0.0529		
Томашевац		4212/1	1213	њива	3	0.0604		
Томашевац		4213	1213	њива	3	0.1543		
Томашевац		4215/1	1213	њива	3	0.0400		
Томашевац		4215/3	1213	њива	3	0.0399		
Томашевац		4235	1213	њива	3	0.1550		
Томашевац		4245	1213	њива	3	0.2428		
Томашевац		4249/2	1213	њива	3	0.0615		
Томашевац		4252	1213	њива	3	0.0806		
Томашевац		4262	1213	њива	3	0.1086		
Томашевац		4263	1213	њива	3	0.2165		
Томашевац		4380/10	1213	њива	2	0.4331		
Томашевац		4380/10	1213	њива	4	0.2913		
Томашевац		4389	1213	њива	2	0.2687		
Томашевац		4507/1	1213	њива	2	0.4930		
Томашевац		4507/2	1213	њива	2	0.3584		
Томашевац		4510/1	1213	њива	2	0.0388		
Томашевац		4510/2	1213	њива	2	0.0216		
Томашевац		4511/1	1213	њива	2	0.4158		
Томашевац		4511/2	1213	њива	2	0.1129		
Томашевац		4514	1213	њива	2	0.3147		
Томашевац		4552	1213	њива	2	0.8643		
							5.4850	
Томашевац	27	4610/7	1213	њива	1	1.1502		
Томашевац		4610/12	1213	њива	1	1.6037		
Томашевац		4610/12	1213	њива	3	0.1539		
Томашевац		4709/3	1213	њива	1	0.2942		
Томашевац		4709/3	1213	њива	3	0.1021		

Катастарска општина	број јавног надме.	Број катастарске парцеле	Број листа непокретн ости	Култура	Класа земљишт а	укупно ха	укупно јавна надметања ха	примедба
Томашевац		4710	1213	ливада	3	0.1504		
Томашевац		4711	1213	њива	1	0.2021		
Томашевац		4711	1213	њива	3	0.0540		
Томашевац		4711	1213	ливада	3	0.0389		
Томашевац		4778/2	1213	њива	1	0.0500		
Томашевац		4778/2	1213	њива	3	0.4369		
Томашевац		4810/1	1213	њива	1	0.1654		
Томашевац		4900/5	1213	њива	2	0.8812		
Томашевац		4956/2	1213	њива	3	0.3848		
Томашевац		5112/2	1213	њива	3	0.2992		
Томашевац		5120/3	1213	ливада	4	0.4316		
Томашевац		5127/2	1213	њива	3	0.2841		
Томашевац		5128/2	1213	ливада	4	0.7895		
Томашевац		5173/4	1213	њива	2	0.7276		
Томашевац		5174/4	1213	њива	2	0.7733		
							8.9731	
Томашевац	28	5220/2	1213	њива	2	1.1509		
Томашевац		5224/1	1213	њива	2	1.0341		
Томашевац		5229(1	1213	њива	2	0.3217		
Томашевац		5247	1213	њива	2	0.5503		
Томашевац		5248/4	1213	њива	3	0.3488		
Томашевац		5271/1	1213	њива	2	0.4496		
Томашевац		5280	1213	њива	3	0.2014		
Томашевац		5286	1213	њива	3	0.2237		
Томашевац		5287	1213	ливада	4	0.1223		
Томашевац		5288	1213	њива	2	0.2158		
Томашевац		5289/1	1213	њива	2	0.1906		
Томашевац		5319/1	1213	њива	2	0.1547		
Томашевац		5324	1213	њива	2	0.1011		
Томашевац		5332	1213	ливада	3	0.2338		
Томашевац		5335/3	1213	њива	2	0.5075		
Томашевац		5337	1213	ливада	4	0.6114		
Томашевац		5338/1	1213	њива	2	0.7176		
Томашевац		5338/2	1213	њива	2	0.7175		
Томашевац		5339	1213	њива	2	0.1834		
Томашевац		5340	1213	њива	2	0.3309		
Томашевац		5341/1	1213	њива	2	0.1964		
Томашевац		5372/3	1213	њива	2	0.7614		
Томашевац		5373/2	1213	њива	2	0.9678		
Томашевац		5378/1	1213	њива	2	0.9391		
Томашевац		5381	1213	њива	2	0.5817		
Томашевац		5384/2	1213	њива	2	0.3061		
Томашевац		5425	1213	њива	3	0.3057		
Томашевац		5426/1	1213	њива	3	0.0216		
Томашевац		5441/2	1213	њива	3	0.1649		
Томашевац		5441/4	1213	њива	3	0.1917		
Томашевац		5442/2	1213	ливада	3	0.0224		
Томашевац		5442/4	1213	ливада	3	0.0845		
Томашевац		5443/2	1213	њива	3	0.2048		
Томашевац		5443/4	1213	њива	3	0.2255		
Томашевац		5454/4	1213	ливада	3	0.0316		
Томашевац		5473/1	1213	њива	3	0.9100		

Катастарска општина	број јавног надме.	Број катастарске парцеле	Број листа непокретн ости	Култура	Класа земљишт а	укупно ха	укупно јавна надметања ха	примедба
Томашевац		5496/2	1213	њива	3	0.2672		
Томашевац		5557/4	1213	њива	3	0.5334		
							15.0829	
Томашевац	29	5578	1213	њива	3	1.3416		
Томашевац		5579/1	1213	њива	3	0.2284		
Томашевац		5579/2	1213	њива	3	0.5269		
Томашевац		5580	1213	њива	3	1.0431		
Томашевац		5581	1213	њива	3	1.0431		
Томашевац		5582/1	1213	њива	3	0.7193		
Томашевац		5582/2	1213	њива	3	1.1977		
Томашевац		5583	1213	њива	3	0.9135		
Томашевац		5584	1213	њива	3	1.0610		
Томашевац		5585	1213	њива	3	1.0790		
Томашевац		5586	1213	њива	3	0.7409		
Томашевац		5587	1213	њива	3	0.7409		
Томашевац		5588	1213	њива	3	1.4854		
Томашевац		5589	1213	њива	3	0.7301		
Томашевац		5590/1	1213	њива	3	1.1509		
Томашевац		5590/2	1213	њива	3	0.8560		
Томашевац		5591	1213	њива	3	1.0107		
Томашевац		5592/1	1213	њива	3	0.6186		
Томашевац		5592/2	1213	њива	3	0.5848		
Томашевац		5592/3	1213	њива	3	0.1860		
Томашевац		5593	1213	њива	3	0.4855		
Томашевац		5595/1	1213	њива	3	0.5989		
Томашевац		5595/2	1213	њива	3	1.1977		
Томашевац		5596/1	1213	њива	3	0.8632		
Томашевац		5596/2	1213	њива	3	0.5755		
Томашевац		5596/3	1213	њива	3	0.5251		
Томашевац		5597	1213	њива	3	0.1007		
Томашевац		5599	1213	њива	3	2.7730		
Томашевац		5600/1	1213	њива	3	0.5305		
Томашевац		5600/2	1213	њива	3	0.4137		
Томашевац		5600/3	1213	њива	3	1.5969		
Томашевац		5601/1	1213	њива	3	0.1619		
Томашевац		5601/2	1213	њива	3	0.1888		
Томашевац		5625/2	1213	њива	3	0.4590		
Томашевац		5625/2	1213	њива	4	0.1165		
Томашевац		5631/5	1213	њива	3	0.1632		
Томашевац		5631/5	1213	њива	4	0.1109		
Томашевац		5717	1213	њива	3	0.0899		
Томашевац		5718	1213	њива	3	0.9711		
							29.1799	Сточар 1
Томашевац	30	5685/2	1213	њива	3	0.6414		
Томашевац		5690/2	1213	њива	3	0.4536		
Томашевац		5690/2	1213	њива	4	0.0726		
Томашевац		5704/3	1213	њива	3	0.3551		
Томашевац		5747/2	1213	њива	3	0.3780		
Томашевац		5755	1213	њива	3	1.5250		
Томашевац		5756/2	1213	њива	3	0.6672		
Томашевац		5803	1213	њива	3	0.3589		

Катастарска општина	број јавног надме.	Број катастарске парцеле	Број листа непокретн ости	Култура	Класа земљишт а	укупно ха	укупно јавна надметања ха	примедба
Томашевац		5803	1213	њива	4	1.7091		
Томашевац		5804	1213	њива	3	0.1298		
Томашевац		5804	1213	њива	4	0.7945		
Томашевац		5818/2	1213	њива	3	0.2140		
Томашевац		5818/2	1213	њива	4	0.6276		
Томашевац		5824/3	1213	њива	3	0.7899		
Томашевац		5824/3	1213	њива	4	0.5301		
Томашевац		5825/1	1213	њива	3	0.1686		
Томашевац		5825/1	1213	њива	4	0.1153		
Томашевац		5835	1213	њива	3	0.5755		
Томашевац		5836/1	1213	њива	3	0.5755		
Томашевац		5836/2	1213	њива	3	0.5755		
Томашевац		5836/3	1213	њива	3	0.4388		
Томашевац		5837	1213	њива	3	1.0035		
Томашевац		5838	1213	њива	3	1.0574		
Томашевац		5845	1213	њива	3	1.1581		
Томашевац		5845	1213	њива	4	0.3345		
Томашевац		5850	1213	њива	3	0.6114		
							15.8609	
Томашевац	31	5855/1	1213	њива	4	0.5755		
Томашевац		5855/2	1213	њива	4	0.7308		
Томашевац		5855/3	1213	њива	4	0.6503		
Томашевац		5855/4	1213	њива	4	1.2257		
Томашевац		5856/1	1213	њива	4	0.6276		
Томашевац		5856/2	1213	њива	4	0.6276		
Томашевац		5857/1	1213	њива	4	0.2733		
Томашевац		5857/2	1213	њива	4	0.5755		
Томашевац		5857/3	1213	њива	4	1.1509		
Томашевац		5858	1213	њива	4	1.4818		
Томашевац		5859	1213	њива	4	0.6762		
Томашевац		5860	1213	њива	4	0.8524		
Томашевац		5861/1	1213	њива	4	0.8632		
Томашевац		5861/2	1213	њива	4	0.5755		
Томашевац		5861/3	1213	њива	4	0.0072		
Томашевац		5862/1	1213	њива	4	0.5683		
Томашевац		5862/2	1213	њива	4	0.7661		
Томашевац		5862/3	1213	њива	4	0.2194		
Томашевац		5863/1	1213	њива	4	0.6438		
Томашевац		5863/2	1213	њива	4	0.7877		
Томашевац		5864	1213	њива	4	0.5539		
Томашевац		5865/1	1213	њива	4	0.4100		
Томашевац		5865/2	1213	њива	4	0.4783		
Томашевац		5866/1	1213	њива	4	0.3848		
Томашевац		5866/2	1213	њива	4	0.1978		
Томашевац		5867/1	1213	њива	4	1.2085		
Томашевац		5867/2	1213	њива	4	0.3093		
Томашевац		5867/3	1213	њива	4	0.8416		
Томашевац		5868/1	1213	њива	4	0.8883		
Томашевац		5868/2	1213	њива	4	0.5755		
Томашевац		5869	1213	њива	4	1.4926		
Томашевац		5870/1	1213	њива	4	0.3183		
Томашевац		5870/2	1213	њива	4	1.1815		

Катастарска општина	број јавног надме.	Број катастарске парцеле	Број листа непокретн ости	Култура	Класа земљишт а	укупно ха	укупно јавна надметања ха	примедба
Томашевац		5870/3	1213	њива	4	0.5755		
Томашевац		5871/1	1213	њива	4	0.5755		
Томашевац		5871/2	1213	њива	4	0.5068		
Томашевац		5872/1	1213	њива	4	0.5755		
Томашевац		5872/2	1213	њива	4	0.5755		
Томашевац		5872/3	1213	њива	4	0.5430		
Томашевац		5872/4	1213	њива	4	0.8632		
Томашевац		5872/5	1213	њива	4	0.2877		
							27.2219	
Томашевац	32	5873/1	1213	њива	4	0.4129		
Томашевац		5873/2	1213	њива	4	0.3956		
Томашевац		5873/3	1213	њива	4	0.8632		
Томашевац		5873/4	1213	њива	4	0.8963		
Томашевац		5873/5	1213	њива	4	0.3597		
Томашевац		5874	1213	њива	4	0.6294		
Томашевац		5875	1213	њива	4	0.9783		
Томашевац		5876/1	1213	њива	4	0.7319		
Томашевац		5876/2	1213	њива	4	0.7319		
Томашевац		5877/1	1213	њива	4	0.7913		
Томашевац		5877/2	1213	њива	4	0.5755		
Томашевац		5877/3	1213	њива	4	0.8632		
Томашевац		5877/4	1213	њива	4	0.6797		
Томашевац		5878/1	1213	њива	4	0.7230		
Томашевац		5878/2	1213	њива	4	0.7230		
Томашевац		5879/1	1213	њива	4	0.2813		
Томашевац		5879/2	1213	њива	4	0.4884		
Томашевац		5880	1213	њива	4	0.7625		
Томашевац		5881	1213	њива	4	0.9279		
Томашевац		5882	1213	њива	4	1.0898		
Томашевац		5884	1213	њива	4	1.0826		
Томашевац		5885	1213	њива	4	1.0970		
Томашевац		5886/2	1213	њива	4	1.1689		
Томашевац		5887/1	1213	њива	4	1.8919		
Томашевац		5887/2	1213	њива	4	1.1509		
Томашевац		5888	1213	њива	4	1.4495		
Томашевац		5890/1	1213	њива	4	0.7812		
Томашевац		5890/2	1213	њива	4	0.5934		
Томашевац		5890/3	1213	њива	4	1.6178		
Томашевац		5891/1	1213	њива	4	1.4458		
Томашевац		5891/2	1213	њива	4	0.5827		
Томашевац		5901/1	1213	њива	4	0.8264		
Томашевац		5902/3	1213	њива	4	0.4316		
Томашевац		5905	1213	њива	4	1.1070		
							29.1315	
Томашевац	33	5907/26	1213	њива	4	1.1509		
Томашевац		5907/30	1213	њива	4	0.5755		
Томашевац		5907/34	1213	њива	4	1.5545		
Томашевац		5907/53	1213	њива	4	1.3570		
Томашевац		5908/62	1213	њива	4	1.3344		
Томашевац		5910/1	1213	њива	4	1.2553		
Томашевац		5910/2	1213	њива	4	0.7012		

Катастарска општина	број јавног надме.	Број катастарске парцеле	Број листа непокретн ости	Култура	Класа земљишт а	укупно ха	укупно јавна надметања ха	примедба
Томашевац		5910/7	1213	њива	4	0.6204		
Томашевац		5910/8	1213	њива	4	0.9857		
Томашевац		5910/9	1213	њива	4	1.7243		
Томашевац		5910/13	1213	њива	4	2.8998		
Томашевац		5910/15	1213	њива	4	4.1337		
							18.2927	
Томашевац	34	5915/16	1213	њива	4	1.9646		
Томашевац		5915/18	1213	њива	4	1.1754		
Томашевац		5916/39	1213	њива	4	0.8632		
Томашевац		5916/49	1213	њива	4	0.9337		
Томашевац		5916/50	1213	њива	4	0.8632		
Томашевац		5916/51	1213	њива	4	0.8632		
Томашевац		5916/52	1213	њива	4	0.8632		
Томашевац		5916/53	1213	њива	4	0.5755		
Томашевац		5916/54	1213	њива	4	0.8632		
Томашевац		5916/55	1213	њива	4	0.8632		
Томашевац		5916/56	1213	њива	4	0.8632		
Томашевац		5916/57	1213	њива	4	0.8632		
Томашевац		5916/58	1213	њива	4	0.8632		
Томашевац		5916/59	1213	њива	4	0.8632		
Томашевац		5916/60	1213	њива	4	0.8632		
Томашевац		5916/69	1213	њива	4	0.5136		
Томашевац		5918/1	1213	њива	4	0.8632		
Томашевац		5918/2	1213	њива	4	0.8632		
Томашевац		5918/3	1213	њива	4	0.8632		
Томашевац		5918/4	1213	њива	4	0.8632		
Томашевац		5919/1	1213	њива	4	0.4316		
Томашевац		5920/1	1213	њива	4	0.8093		
Томашевац		5924/10	1213	њива	4	1.7357		
Томашевац		5932/8	1213	њива	4	1.7237		
Томашевац		5932/11	1213	њива	4	1.7237		
							24.5348	
Томашевац	35	1605/1	1213	њива	3	0.6050		
Томашевац		1606/1	1213	њива	3	0.2949		
Томашевац		1609/2	1213	њива	3	0.5701		
Томашевац		1618/1	1213	њива	3	0.3780		
Томашевац		1618/3	1213	њива	3	0.5283		
Томашевац		1620/1	1213	њива	3	1.2910		
Томашевац		1620/1	1213	ливада	2	0.0068		
Томашевац		1620/3	1213	њива	3	0.6025		
Томашевац		1620/3	1213	њива	4	0.1294		
Томашевац		1620/4	1213	њива	3	0.8020		
Томашевац		1620/4	1213	њива	4	0.1747		
Томашевац		1620/7	1213	њива	3	7.6197		
Томашевац		1620/7	1213	њива	4	0.1553		
Томашевац		1620/7	1213	ливада	2	1.0438		
Томашевац		1649/1	1213	њива	3	0.2258		
Томашевац		1652/1	1213	њива	3	0.8571		
Томашевац		1653/2	1213	њива	3	1.3331		
Томашевац		1655/3	1213	њива	3	0.7493		
Томашевац		1655/4	1213	њива	3	0.5790		

[illegible]

Катастарска општина	број јавног надме.	Број катастарске парцеле	Број листа непокретности	Култура	Класа земљишта	укупно ха	укупно јавна надметања ха	примедба
Б. Деспотовац	37	2415	2870	њива	2	1.1067		
Б. Деспотовац		2416	2870	њива	2	0.5048		
Б. Деспотовац		2417	2870	њива	2	0.2748		
Б. Деспотовац		2418	2870	њива	2	0.5967		
Б. Деспотовац		2420	2870	њива	2	0.5568		
Б. Деспотовац		2421/1	2870	њива	2	0.3462		
Б. Деспотовац		2425	2870	њива	2	1.5502		
Б. Деспотовац		2426	2870	њива	2	0.5647		
Б. Деспотовац		2428	2870	њива	2	0.2794		
Б. Деспотовац		2430	2870	њива	2	0.5460		
Б. Деспотовац		2432/2	2870	њива	2	0.5565		
Б. Деспотовац		2433	2870	њива	2	0.5503		
Б. Деспотовац		2434	2870	њива	2	0.5395		
Б. Деспотовац		2493/1	2870	њива	2	1.2750		
Б. Деспотовац		2493/2	2870	њива	2	1.2750		
Б. Деспотовац		2494	2870	њива	2	1.7236		
Б. Деспотовац		2499/1	2870	њива	2	0.2877		
Б. Деспотовац		2499/2	2870	њива	2	0.8439		
Б. Деспотовац		2499/3	2870	њива	2	0.8558		
Б. Деспотовац		2500	2870	њива	2	0.5635		
Б. Деспотовац		2505	2870	њива	2	1.3837		
							16.1808	
Б. Деспотовац	38	2513	2870	њива	2	0.5555		
Б. Деспотовац		2517	2870	њива	2	1.4489		
Б. Деспотовац		2521	2870	њива	2	0.5804		
Б. Деспотовац		2524	2870	њива	2	0.8712		
Б. Деспотовац		2525	2870	њива	2	1.1880		
Б. Деспотовац		2526/1	2870	њива	2	0.3704		
Б. Деспотовац		2526/2	2870	њива	2	0.7387		
Б. Деспотовац		2529	2870	њива	2	0.8604		
Б. Деспотовац		2535/1	2870	њива	2	0.5620		
Б. Деспотовац		2535/2	2870	њива	2	0.5539		
Б. Деспотовац		2541	2870	њива	2	1.2819		
Б. Деспотовац		2545	2870	њива	2	0.5580		
Б. Деспотовац		2554	2870	њива	2	0.5663		
Б. Деспотовац		2556/1	2870	њива	2	0.5930		
Б. Деспотовац		2557	2870	њива	2	1.1444		
Б. Деспотовац		2566	2870	њива	2	0.6007		
Б. Деспотовац		2567	2870	њива	2	1.7815		
Б. Деспотовац		2654	2870	њива	2	1.5258		
							15.7810	
Б. Деспотовац	39	2692/4	2870	њива	3	17.5720		
Б. Деспотовац		2692/4	2870	њива	4	12.2020		
							29.7740	Под правоснажним одлукама по програму 2009. Решити до огласа.
Б. Деспотовац	40	2692/18	2870	њива	2	2.6081		
Б. Деспотовац		2692/28	2870	њива	2	9.3608		

Катастарска општина	број јавног надме.	Број катастарске парцеле	Број листа непокретности	Култура	Класа земљишта	укупно ха	укупно јавна надметања ха	примедба
Б. Деспотовац		2692/28	2870	њива	3	1.3567		
Б. Деспотовац		2692/29	2870	њива	2	6.7503		
Б. Деспотовац		2833	2870	њива	2	1.0018		
							21.0777	Под правоснажним одлукама по програму 2009. Решити до огласа.
		Укупно Б. Деспотовац:					91.9742	
Михајлово	41	483/2	1232	ливада	3	2.8755		
Михајлово		483/5	1232	ливада	3	0.5601		
Михајлово		484	1232	ливада	3	0.6153		
Михајлово		485	1232	ливада	3	0.5762		
Михајлово		486	1232	њива	5	0.3027		
Михајлово		486	1232	ливада	3	0.3026		
Михајлово		487/1	1232	ливада	3	0.5552		
Михајлово		487/3	1232	ливада	3	0.5553		
Михајлово		488	1232	њива	5	0.3158		
Михајлово		488	1232	ливада	3	0.3157		
Михајлово		489	1232	њива	5	0.2797		
Михајлово		489	1232	ливада	3	0.2796		
Михајлово		490	1232	њива	5	0.3093		
Михајлово		490	1232	ливада	3	0.3092		
Михајлово		491	1232	њива	5	0.2677		
Михајлово		491	1232	ливада	3	0.2676		
Михајлово		492	1232	њива	5	0.2897		
Михајлово		492	1232	ливада	3	0.2897		
Михајлово		493	1232	њива	5	0.2787		
Михајлово		493	1232	ливада	3	0.2786		
Михајлово		494	1232	њива	5	0.3629		
Михајлово		494	1232	ливада	3	0.3628		
Михајлово		495	1232	њива	5	0.3227		
Михајлово		495	1232	ливада	3	0.3226		
Михајлово		496	1232	њива	5	0.1483		
Михајлово		496	1232	ливада	3	0.1483		
Михајлово		497	1232	њива	5	0.2325		
Михајлово		497	1232	ливада	3	0.2325		
Михајлово		498	1232	њива	5	0.2345		
Михајлово		498	1232	ливада	3	0.2345		
							12.4258	Сточар 2
Михајлово	42	500	1232	њива	5	0.3182		
Михајлово		500	1232	ливада	3	0.3181		
Михајлово		501	1232	њива	5	0.2746		
Михајлово		501	1232	ливада	3	0.2746		
Михајлово		502	1232	њива	5	0.2276		
Михајлово		502	1232	ливада	3	0.2275		
Михајлово		504	1232	њива	5	0.2701		
Михајлово		504	1232	ливада	3	0.2701		
Михајлово		505	1232	њива	5	0.2616		
Михајлово		505	1232	ливада	3	0.2616		
Михајлово		506	1232	њива	5	0.2917		

Катастарска општина	број јавног надме.	Број катастарске парцеле	Број листа непокретности	Култура	Класа земљишта	укупно ха	укупно јавна надметања ха	примедба
Михајлово		506	1232	ливада	3	0.2916		
Михајлово		507	1232	њива	5	0.2611		
Михајлово		507	1232	ливада	3	0.2611		
Михајлово		508	1232	њива	5	0.3093		
Михајлово		508	1232	ливада	3	0.3093		
Михајлово		509	1232	њива	5	0.2652		
Михајлово		509	1232	ливада	3	0.2651		
Михајлово		510	1232	њива	5	0.2601		
Михајлово		510	1232	ливада	3	0.2601		
Михајлово		511	1232	њива	5	0.2777		
Михајлово		511	1232	ливада	3	0.2777		
Михајлово		512	1232	њива	5	0.2877		
Михајлово		512	1232	ливада	3	0.2877		
Михајлово		513	1232	њива	3	0.1519		
Михајлово		513	1232	ливада	3	0.1519		
Михајлово		514	1232	њива	5	0.1750		
Михајлово		514	1232	ливада	3	0.1714		
Михајлово		515	1232	њива	5	0.2537		
Михајлово		515	1232	ливада	3	0.2536		
Михајлово		517	1232	њива	5	0.3529		
Михајлово		517	1232	ливада	3	0.3529		
Михајлово		518	1232	њива	5	0.2947		
Михајлово		518	1232	ливада	3	0.2947		
Михајлово		519	1232	њива	5	0.7017		
Михајлово		520	1232	ливада	3	0.8550		
Михајлово		521	1232	ливада	3	0.9713		
Михајлово		522	1232	ливада	3	1.0426		
							12.6327	Сточар 2
Михајлово	43	1125	1232	њива	2	0.4112		
Михајлово		1125	1232	њива	4	0.1370		
Михајлово		1136	1232	њива	2	0.3946		
Михајлово		1136	1232	њива	4	0.1315		
Михајлово		1137	1232	њива	2	0.4904		
Михајлово		1137	1232	њива	4	0.1635		
Михајлово		1138	1232	њива	2	0.4271		
Михајлово		1138	1232	њива	4	0.1423		
							2.2976	
Михајлово	44	748	1232	ливада	3	0.9096		
Михајлово		752	1232	ливада	3	1.0055		
							1.9151	
Михајлово	45	524	1232	њива	5	0.4330		
Михајлово		525	1232	њива	5	0.5181		
Михајлово		527	1232	њива	5	1.1196		
Михајлово		528/1	1232	њива	5	0.7820		
Михајлово		528/2	1232	њива	5	0.2935		
Михајлово		529	1232	њива	5	0.7818		
Михајлово		530/1	1232	њива	5	1.1509		
Михајлово		530/2	1232	њива	5	1.1509		
Михајлово		530/4	1232	њива	5	1.1509		
Михајлово		530/5	1232	њива	5	0.7731		

Катастарска општина	број јавног надме.	Број катастарске парцеле	Број листа непокретности	Култура	Класа земљишта	укупно ха	укупно јавна надметања ха	примедба
Михајлово		536	1232	њива	3	2.2584		
							10.4122	Под правоснажним одлукама по програму 2009. Решити до огласа.
Михајлово	46	1147/1	1232	њива	4	0.5754		
Михајлово		1147/1	1232	њива	5	0.5755		
Михајлово		1147/2	1232	њива	4	0.5755		
Михајлово		1147/2	1232	њива	5	0.5754		
Михајлово		1147/3	1232	њива	4	0.4676		
Михајлово		1147/3	1232	њива	5	0.4676		
Михајлово		1147/4	1232	њива	4	0.4676		
Михајлово		1147/4	1232	њива	5	0.4676		
Михајлово		1147/5	1232	њива	5	5.5308		
Михајлово		1147/5	1232	њива	4	5.5307		
Михајлово		1148	1232	њива	2	0.2543		
Михајлово		1148	1232	њива	3	0.2543		
Михајлово		1148	1232	њива	5	0.1271		
							15.8694	Под правоснажним одлукама по програму 2009. Решити до огласа.
Михајлово	47	1149	1232	њива	2	0.2507		
Михајлово		1149	1232	њива	3	0.2507		
Михајлово		1149	1232	њива	5	0.1253		
Михајлово		1150	1232	њива	2	0.3106		
Михајлово		1150	1232	њива	3	0.3107		
Михајлово		1150	1232	њива	5	0.1553		
Михајлово		1152	1232	њива	2	0.2390		
Михајлово		1152	1232	њива	3	0.2390		
Михајлово		1152	1232	њива	5	0.1195		
Михајлово		1155	1232	њива	2	0.1972		
Михајлово		1155	1232	њива	3	0.1971		
Михајлово		1155	1232	њива	5	0.0986		
Михајлово		1156	1232	њива	2	0.2213		
Михајлово		1156	1232	њива	3	0.2213		
Михајлово		1156	1232	њива	5	0.1107		
Михајлово		1157	1232	њива	2	0.1988		
Михајлово		1157	1232	њива	3	0.1988		
Михајлово		1157	1232	њива	5	0.0904		
Михајлово		1158	1232	њива	2	0.2108		
Михајлово		1158	1232	њива	3	0.2109		
Михајлово		1158	1232	њива	5	0.1054		
Михајлово		1161	1232	њива	2	0.2181		
Михајлово		1161	1232	њива	3	0.2181		
Михајлово		1161	1232	њива	5	0.1090		
Михајлово		1162	1232	њива	2	0.2346		
Михајлово		1162	1232	њива	3	0.2346		
Михајлово		1162	1232	њива	5	0.1173		
Михајлово		1169/5	1232	њива	2	0.9769		
Михајлово		1169/5	1232	њива	4	0.1628		
Михајлово		1169/7	1232	њива	2	0.3593		

Катастарска општина	број јавног надме.	Број катастарске парцеле	Број листа непокретн ости	Култура	Класа земљишт а	укупно ха	укупно јавна надметања ха	примедба
Михајлово		1169/7	1232	њива	4	0.2162		
Михајлово		1170/1	1232	њива	2	0.2489		
Михајлово		1170/1	1232	њива	4	0.0629		
							7.2208	Под правоснажним одлукама по програму 2009. Решити до огласа.
Михајлово	48	542/1	1232	њива	2	2.3474		
Михајлово		542/6	1232	њива	2	0.5755		
Михајлово		542/29	1232	њива	2	0.5755		
Михајлово		542/30	1232	њива	2	0.5755		
Михајлово		542/41	1232	њива	2	0.5755		
							4.6494	Под правоснажним одлукама по програму 2009. Решити до огласа.
Михајлово	49	564	1232	њива	2	0.1933		
Михајлово		1498	1232	њива	2	0.8112		
Михајлово		1429/11	1232	њива	2	0.5211		
Михајлово		1429/11	1232	њива	4	1.1737		
Михајлово		1252	1232	њива	2	1.1249		
Михајлово		1334	1232	њива	2	1.3766		
							5.2008	Под правоснажним одлукама по програму 2009. Решити до огласа.
		Укупно Михајлово:					43.3526	
С. Елемир	50	1398/2	1088	њива	1	0.0234		
С. Елемир		1398/2	1088	њива	2	0.0234		
С. Елемир		1398/6	1088	њива	1	0.0587		
С. Елемир		1398/7	1088	њива	1	0.0500		
С. Елемир		1398/9	1088	њива	1	0.1579		
С. Елемир		1398/10	1088	њива	1	3.2436		
С. Елемир		1398/10	1088	њива	2	3.2436		
С. Елемир		1398/11	1088	њива	1	3.3392		
С. Елемир		1398/11	1088	њива	2	3.3391		
С. Елемир		1398/12	1088	њива	1	1.4726		
С. Елемир		1398/12	1088	њива	2	1.4725		
С. Елемир		1398/121	1088	њива	1	0.0647		
С. Елемир		1398/121	1088	њива	2	0.0647		
С. Елемир		1398/122	1088	њива	1	0.0719		
С. Елемир		1398/122	1088	њива	2	0.0719		
С. Елемир		1394/10	1088	пашњак	1	0.0473		
С. Елемир		1394/13	1088	њива	2	0.1114		
С. Елемир		1394/14	1088	њива	2	0.0047		
С. Елемир		1394/15	1088	њива	2	0.0128		
С. Елемир		1394/16	1088	њива	2	0.0145		
С. Елемир		1396	1088	пашњак	1	0.0719		
С. Елемир		1397/1	1088	пашњак	1	0.5028		
							17.4626	Сточар 3

Катастарска општина	број јавног надме.	Број катастарске парцеле	Број листа непокретности	Култура	Класа земљишта	укупно ха	укупно јавна надметања ха	примедба
С. Елемир	51	1400/5	1088	њива	1	0.1547		
С. Елемир		1400/6	1088	њива	1	0.1493		
С. Елемир		1400/7	1088	њива	1	0.1906		
С. Елемир		1400/65 /д	1088	њива	1	0.1331		
С. Елемир		1402/1	1088	пашњак	1	0.0676		
С. Елемир		1402/3	1088	њива	1	0.0522		
С. Елемир		1403/1	1088	пашњак	1	0.3884		
С. Елемир		1406	1088	пашњак	1	0.3320		
С. Елемир		1409	1088	пашњак	1	0.4866		
							1.9545	
С. Елемир	52	1446	1088	пашњак	3	5.7180		
							5.7180	
С. Елемир	53	1675/1	1088	њива	1	0.2349		
С. Елемир		1675/2	1088	њива	1	0.3125		
С. Елемир		2347/1	1088	ливада	4	0.1756		
С. Елемир		2427/2	1088	њива	2	0.5589		
С. Елемир		2430/д	1088	њива	2	0.0647		
С. Елемир		2540/2	1088	њива	2	0.0971		
С. Елемир		2541	1088	њива	2	0.0482		
С. Елемир		1673/1	1088	њива	1	0.1687		
С. Елемир		1673/2	1088	њива	1	0.3795		
С. Елемир		1674/1	1088	њива	1	0.2027		
С. Елемир		1674/2	1088	њива	1	0.3464		
С. Елемир		2027	1088	њива	1	0.0331		
С. Елемир		2034/1	1088	њива	1	0.0626		
С. Елемир		2035	1088	њива	1	0.0295		
С. Елемир		2053	1088	њива	1	0.0223		
С. Елемир		2063/1	1088	њива	1	0.0346		
С. Елемир		2063/2	1088	њива	1	0.0372		
С. Елемир		2071	1088	њива	1	0.0395		
С. Елемир		2112	1088	њива	2	0.1410		
С. Елемир		2116	1088	њива	2	0.0439		
С. Елемир		2126	1088	њива	2	0.0457		
С. Елемир		2154	1088	њива	3	0.0403		
С. Елемир		2170/1	1088	њива	4	0.0064		
С. Елемир		2170/2	1088	њива	4	0.3322		
С. Елемир		2172/1	1088	њива	4	0.0304		
С. Елемир		2172/2	1088	њива	4	0.0963		
С. Елемир		2175/1	1088	њива	4	0.1614		
С. Елемир		2175/2	1088	њива	4	0.2777		
С. Елемир		2184/1	1088	њива	4	0.0205		
С. Елемир		2184/2	1088	њива	4	0.0274		
С. Елемир		2193/1	1088	њива	4	0.0395		
С. Елемир		2193/2	1088	њива	4	0.0296		
С. Елемир		2194/1	1088	ливада	2	0.0376		
С. Елемир		2194/2	1088	ливада	2	0.0250		
С. Елемир		2198/1	1088	ливада	2	0.0183		
С. Елемир		2198/3	1088	ливада	2	0.0080		
С. Елемир		2199/1	1088	ливада	2	0.0227		
С. Елемир		2199/4	1088	ливада	2	0.0096		

Катастарска општина	број јавног надме.	Број катастарске парцеле	Број листа непокретности	Култура	Класа земљишта	укупно ха	укупно јавна надметања ха	примедба
С. Елемир		2200/1	1088	ливада	2	0.0534		
С. Елемир		2200/2	1088	ливада	2	0.0222		
С. Елемир		2202/1	1088	ливада	2	0.0360		
С. Елемир		2202/2	1088	ливада	2	0.0160		
С. Елемир		2205/1	1088	ливада	2	0.0285		
С. Елемир		2205/2	1088	ливада	2	0.0116		
С. Елемир		2206/1	1088	ливада	2	0.0133		
С. Елемир		2206/2	1088	ливада	2	0.0051		
С. Елемир		2209/1	1088	ливада	2	0.0431		
С. Елемир		2209/2	1088	ливада	2	0.0151		
С. Елемир		2214/1	1088	њива	4	0.0905		
С. Елемир		2214/2	1088	њива	4	0.0235		
С. Елемир		2216/1	1088	њива	4	0.0861		
С. Елемир		2216/2	1088	њива	4	0.0195		
С. Елемир		2219/1	1088	њива	4	0.0523		
С. Елемир		2219/2	1088	њива	4	0.0083		
С. Елемир		2223/1	1088	њива	4	0.0525		
С. Елемир		2223/2	1088	њива	4	0.0043		
С. Елемир		2225/1	1088	њива	4	0.0540		
С. Елемир		2225/2	1088	њива	4	0.0031		
С. Елемир		2226/1	1088	њива	4	0.1216		
С. Елемир		2226/2	1088	њива	4	0.0026		
С. Елемир		2234	1088	њива	4	0.1399		
С. Елемир		2238	1088	њива	4	0.1273		
С. Елемир		2243	1088	њива	4	0.0334		
С. Елемир		2249/1	1088	њива	4	0.0680		
С. Елемир		2249/2	1088	њива	4	0.0680		
С. Елемир		2256	1088	њива	4	0.0442		
С. Елемир		2263	1088	њива	4	0.0478		
С. Елемир		2266	1088	њива	4	0.0367		
С. Елемир		2271/1	1088	њива	4	0.0701		
С. Елемир		2303	1088	њива	2	0.0611		
							5.7206	
С. Елемир	54	1454/1	1088	њива	2	0.5136		
С. Елемир		1859/9	1088	њива	1	0.1398		
С. Елемир		1948/3	1088	њива	1	0.3277		
С. Елемир		2634/1	1088	њива	2	0.4704		
С. Елемир		2704	1088	њива	2	0.2946		
С. Елемир		2704	1088	њива	3	0.2942		
							2.0403	
С. Елемир	55	3103	1088	њива	1	0.0040		
С. Елемир		3235	1088	пашњак	1	0.5014		
С. Елемир		3429/2	1088	пашњак	1	0.2751		
С. Елемир		3410/2	1088	њива	1	0.5027		
С. Елемир		3411/2	1088	њива	1	0.0185		
С. Елемир		3402/4	1088	њива	1	2.1627		
С. Елемир		3300/5	1088	њива	1	4.0462		
С. Елемир		3300/6	1088	њива	1	2.6260		
С. Елемир		3300/10	1088	њива	1	3.9483		
С. Елемир		3300/11	1088	њива	1	0.5526		
С. Елемир		3300/15	1088	њива	1	0.6006		

Катастарска општина	број јавног надме.	Број катастарске парцеле	Број листа непокретн ости	Култура	Класа земљишт а	укупно ха	укупно јавна надметања ха	примедба
С. Елемир		3300/16	1088	њива	1	0.0982		
С. Елемир		3276/3	1088	њива	1	0.5312		
							15.8675	Сточар 3
С. Елемир	56	3432/1	1088	пашњак	1	0.5510		
С. Елемир		3432/2	1088	пашњак	1	0.4798		
С. Елемир		3433/1	1088	пашњак	1	0.2676		
С. Елемир		3433/2	1088	пашњак	1	0.1205		
С. Елемир		3435	1088	пашњак	1	0.6906		
С. Елемир		3436/2	1088	пашњак	1	0.0651		
С. Елемир		3463/2	1088	њива	3	0.2831		
С. Елемир		3463/3	1088	њива	3	0.5654		
С. Елемир		3478/1	1088	њива	2	0.6010		
С. Елемир		3478/1	1088	њива	4	0.6060		
С. Елемир		3484/4	1088	пашњак	1	0.1237		
С. Елемир		3534	1088	пашњак	1	0.5665		
С. Елемир		3552	1088	њива	3	1.1563		
С. Елемир		3581/3	1088	пашњак	1	0.3201		
С. Елемир		3597	1088	пашњак	3	1.4566		
С. Елемир		3597	1088	пашњак	4	1.4546		
С. Елемир		3602/4	1088	пашњак	1	0.5755		
С. Елемир		3612	1088	њива	2	0.6438		
С. Елемир		3646/3	1088	пашњак	1	0.5783		
С. Елемир		3708/2	1088	пашњак	1	0.5755		
С. Елемир		3708/3	1088	њива	2	0.5999		
С. Елемир		3708/3	1088	њива	4	0.1500		
С. Елемир		3708/6	1088	њива	2	0.5999		
С. Елемир		3708/6	1088	њива	4	0.1500		
С. Елемир		3724/2	1088	њива	2	1.7289		
С. Елемир		3792/4	1088	пашњак	1	0.2877		
С. Елемир		3873/3	1088	пашњак	1	0.6474		
							15.8448	
С. Елемир	57	3426/1	1088	пашњак	2	29.1186		
							29.1186	
С. Елемир	58	4915	1088	пашњак	4	21.6180		
С. Елемир		4918/4	1088	пашњак	4	6.7171		
							28.3351	
С. Елемир	59	4931	1088	пашњак	3	1.3894		
С. Елемир		4932/3	1088	пашњак	1	1.2995		
С. Елемир		4933	1088	пашњак	3	1.6573		
С. Елемир		4934	1088	пашњак	5	0.6557		
С. Елемир		4935	1088	пашњак	3	0.4014		
С. Елемир		4937/3	1088	пашњак	1	0.8631		
С. Елемир		4937/4	1088	пашњак	1	1.1509		
С. Елемир		4937/5	1088	пашњак	1	1.1509		
С. Елемир		4937/11	1088	њива	4	0.3838		
С. Елемир		4937/11	1088	њива	5	0.3838		
С. Елемир		4937/11	1088	њива	6	0.3834		
С. Елемир		4937/26	1088	њива	5	0.2877		
С. Елемир		4937/26	1088	њива	4	0.2877		

Катастарска општина	број јавног надме.	Број катастарске парцеле	Број листа непокретн ости	Култура	Класа земљишт а	укупно ха	укупно јавна надметања ха	примедба
С. Елемир		4937/26	1088	њива	6	0.2877		
С. Елемир		4937/27	1088	пашњак	1	0.5755		
С. Елемир		4940/3	1088	пашњак	1	0.6834		
С. Елемир		4940/6	1088	ливада	3	0.4317		
С. Елемир		4940/9	1088	њива	4	0.1306		
С. Елемир		4940/9	1088	њива	5	0.1309		
С. Елемир		4940/9	1088	њива	6	0.1309		
С. Елемир		4940/10	1088	пашњак	1	0.8631		
С. Елемир		4940/11	1088	њива	4	0.0957		
С. Елемир		4940/11	1088	њива	5	0.0960		
С. Елемир		4940/11	1088	њива	6	0.0960		
С. Елемир		4940/14	1088	пашњак	1	0.8631		
С. Елемир		4940/15	1088	пашњак	1	1.1510		
С. Елемир		4940/16	1088	њива	4	0.0957		
С. Елемир		4940/16	1088	њива	5	0.0960		
С. Елемир		4940/16	1088	њива	6	0.0960		
С. Елемир		4940/17	1088	пашњак	1	0.8631		
С. Елемир		4940/28	1088	пашњак	1	0.5755		
С. Елемир		4940/29	1088	пашњак	1	0.9352		
С. Елемир		4940/34	1088	њива	4	0.3838		
С. Елемир		4940/34	1088	њива	5	0.3834		
С. Елемир		4940/34	1088	њива	6	0.3838		
С. Елемир		4940/36	1088	пашњак	1	0.4317		
С. Елемир		4940/38	1088	пашњак	1	0.1799		
С. Елемир		4940/42 /д	1088	пашњак	1	0.5755		
С. Елемир		4940/43	1088	њива	4	0.2421		
С. Елемир		4940/43	1088	њива	5	0.2421		
С. Елемир		4940/43	1088	њива	6	0.2417		
С. Елемир		4940/44	1088	пашњак	1	0.2583		
							21.8140	
С. Елемир	60	4435/7	1088	пашњак	3	1.1398		
С. Елемир		4462/1	1088	пашњак	1	0.9233		
С. Елемир		4469/2	1088	пашњак	1	0.0317		
С. Елемир		4470/2	1088	пашњак	1	2.8083		
С. Елемир		4476/1	1088	пашњак	1	0.0137		
С. Елемир		4476/10	1088	пашњак	1	0.1039		
С. Елемир		4476/22	1088	пашњак	1	0.1000		
С. Елемир		4476/24	1088	пашњак	1	0.1708		
С. Елемир		4477/1	1088	пашњак	1	0.4334		
С. Елемир		4477/10	1088	пашњак	1	0.3579		
С. Елемир		4477/24	1088	пашњак	1	0.2122		
С. Елемир		4477/29	1088	пашњак	1	0.0036		
С. Елемир		4479/22	1088	пашњак	1	0.2831		
С. Елемир		4480/1	1088	пашњак	1	0.0432		
С. Елемир		4480/1	1088	пашњак	4	0.0914		
С. Елемир		4480/5	1088	пашњак	1	0.0399		
С. Елемир		4481/1	1088	пашњак	4	0.1479		
С. Елемир		4481/7	1088	пашњак	1	0.0655		
С. Елемир		4481/8	1088	пашњак	1	0.0601		
С. Елемир		4484/10	1088	пашњак	1	0.0741		
С. Елемир		4484/23	1088	пашњак	1	0.0849		
С. Елемир		4484/24	1088	пашњак	1	0.0852		

Катастарска општина	број јавног надме.	Број катастарске парцеле	Број листа непокретности	Култура	Класа земљишта	укупно ха	укупно јавна надметања ха	примедба
С. Елемир		4484/31	1088	пашњак	1	0.0791		
С. Елемир		4485/9	1088	пашњак	4	0.0194		
С. Елемир		4485/10	1088	пашњак	4	0.0201		
С. Елемир		4485/15	1088	пашњак	4	0.0273		
С. Елемир		4485/17	1088	пашњак	4	0.0299		
С. Елемир		4487/1	1088	пашњак	4	0.8884		
С. Елемир		4487/7	1088	пашњак	1	0.0777		
С. Елемир		4487/8	1088	пашњак	1	0.0705		
С. Елемир		4487/9	1088	пашњак	4	0.0626		
С. Елемир		4487/10	1088	пашњак	4	0.0554		
С. Елемир		4487/11	1088	пашњак	4	0.0514		
С. Елемир		4487/17	1088	пашњак	4	0.0507		
С. Елемир		4487/18	1088	пашњак	4	0.0504		
С. Елемир		4487/32	1088	пашњак	4	0.0478		
С. Елемир		4487/33	1088	пашњак	4	0.0432		
С. Елемир		4487/38	1088	пашњак	4	0.0191		
С. Елемир		4487/40	1088	пашњак	4	0.0083		
С. Елемир		4487/42	1088	пашњак	4	0.0252		
							8.9004	
С. Елемир	61	4508/4	1088	пашњак	1	0.0550		
С. Елемир		4508/7	1088	пашњак	1	0.1086		
С. Елемир		4508/10	1088	пашњак	1	0.0579		
С. Елемир		4508/14	1088	пашњак	1	0.0255		
С. Елемир		4508/42	1088	ливада	4	0.1317		
С. Елемир		4510/1 /д	1088	њива	5	0.1270		
С. Елемир		4510/1 /д	1088	њива	5	0.1539		
С. Елемир		4510/1 /д	1088	пашњак	1	0.1593		
С. Елемир		4510/3 /д	1088	пашњак	1	0.1086		
С. Елемир		4510/3 /д	1088	пашњак	1	0.1795		
С. Елемир		4510/7 /д	1088	пашњак	1	0.2021		
С. Елемир		4510/8 /д	1088	пашњак	3	0.2352		
С. Елемир		4510/8 /д	1088	пашњак	1	1.0468		
С. Елемир		4510/10	1088	пашњак	1	0.0881		
С. Елемир		4510/16 /д	1088	пашњак	1	0.0522		
С. Елемир		4510/23	1088	ливада	4	0.2349		
С. Елемир		4510/204	1088	ливада	3	0.0029		
С. Елемир		4510/208	1088	пашњак	1	0.0058		
С. Елемир		4510/424	1088	пашњак	1	2.1749		
С. Елемир		4510/518	1088	пашњак	1	0.4574		
С. Елемир		4512/14 /д	1088	пашњак	1	0.0351		
С. Елемир		4512/20 /д	1088	пашњак	1	0.2338		
С. Елемир		4512/24	1088	пашњак	1	0.1108		
С. Елемир		4512/26	1088	пашњак	1	0.0122		
С. Елемир		4513/7	1088	пашњак	1	0.9569		
С. Елемир		4513/14 /д	1088	пашњак	1	0.1513		
С. Елемир		4513/24	1088	пашњак	1	0.3881		
С. Елемир		4513/26	1088	пашњак	1	0.1766		
С. Елемир		4513/27	1088	пашњак	1	0.3273		
С. Елемир		4513/37	1088	пашњак	1	0.0306		
С. Елемир		4513/40	1088	пашњак	1	0.0116		
С. Елемир		4515/11 /д	1088	пашњак	1	0.1226		
С. Елемир		4515/14	1088	пашњак	1	0.2446		

Катастарска општина	број јавног надме.	Број катастарске парцеле	Број листа непокретн ости	Култура	Класа земљишт а	укупно ха	укупно јавна надметања ха	примедба
С. Елемир		4515/17	1088	пашњак	1	0.1654		
С. Елемир		4530/19	1088	њива	3	0.5755		
							9.1497	
С. Елемир	62	4179/5	1088	пашњак	1	0.5754		
С. Елемир		4179/6	1088	њива	5	0.2877		
С. Елемир		4179/6	1088	пашњак	1	0.2877		
С. Елемир		4179/7	1088	пашњак	1	0.5754		
С. Елемир		4179/21	1088	пашњак	1	0.8632		
С. Елемир		4179/23	1088	пашњак	1	0.5754		
С. Елемир		4179/24	1088	пашњак	1	0.8632		
С. Елемир		4179/27	1088	њива	3	0.2877		
С. Елемир		4179/27	1088	њива	5	0.2877		
С. Елемир		4179/28	1088	пашњак	1	0.5754		
С. Елемир		4179/29	1088	пашњак	1	0.8632		
С. Елемир		4179/30	1088	пашњак	1	0.8981		
С. Елемир		4180	1088	пашњак	1	1.6088		
С. Елемир		4426/62 /д	1088	њива	4	0.6438		
С. Елемир		4427/2	1088	пашњак	1	1.5613		
							10.7540	
С. Елемир	63	4880/6	1088	пашњак	1	0.7553		
С. Елемир		4880/7	1088	пашњак	1	1.5466		
С. Елемир		4880/8	1088	ливада	5	1.5101		
С. Елемир		4880/10	1088	пашњак	4	0.6992		
С. Елемир		4880/11	1088	пашњак	4	2.1781		
С. Елемир		4880/13	1088	пашњак	1	0.2313		
С. Елемир		4880/14	1088	пашњак	1	0.9197		
С. Елемир		4880/17	1088	пашњак	1	0.2805		
С. Елемир		4880/18	1088	пашњак	1	0.3820		
С. Елемир		4880/19	1088	пашњак	1	0.1065		
С. Елемир		4880/20	1088	пашњак	1	1.0445		
С. Елемир		4880/23	1088	пашњак	4	0.6992		
С. Елемир		4880/24	1088	пашњак	4	2.1781		
С. Елемир		4882/3	1088	њива	5	0.1439		
С. Елемир		4882/3	1088	њива	6	0.4316		
С. Елемир		4882/4	1088	пашњак	1	0.4755		
С. Елемир		4882/5	1088	пашњак	1	1.1509		
С. Елемир		4882/9	1088	пашњак	1	2.8773		
С. Елемир		4882/10	1088	пашњак	1	2.8773		
С. Елемир		4882/11	1088	пашњак	1	1.7264		
С. Елемир		4882/12	1088	пашњак	1	1.4387		
С. Елемир		4882/13	1088	пашњак	1	0.3201		
С. Елемир		4882/14	1088	пашњак	1	2.7201		
С. Елемир		4882/15	1088	пашњак	1	1.7264		
С. Елемир		4882/16	1088	пашњак	1	0.5755		
С. Елемир		4882/18	1088	пашњак	1	1.1509		
С. Елемир		4882/23	1088	пашњак	1	0.7855		
С. Елемир		4882/24	1088	пашњак	1	0.7193		
С. Елемир		4882/25	1088	пашњак	1	0.5755		
С. Елемир		4882/27	1088	пашњак	1	1.4387		
С. Елемир		4882/28	1088	пашњак	1	0.7039		
С. Елемир		4882/29	1088	њива	5	0.2158		

Катастарска општина	број јавног надме.	Број катастарске парцеле	Број листа непокретн ости	Култура	Класа земљишт а	укупно ха	укупно јавна надметања ха	примедба
С. Елемир		4882/29	1088	њива	6	0.6474		
С. Елемир		4882/30	1088	пашњак	1	0.5755		
С. Елемир		4882/31	1088	пашњак	1	1.4232		
С. Елемир		4882/33	1088	пашњак	1	0.1270		
С. Елемир		4889/4	1088	пашњак	1	0.5755		
С. Елемир		4889/9	1088	пашњак	1	0.2877		
С. Елемир		4889/11	1088	пашњак	1	0.5755		
С. Елемир		4889/15	1088	пашњак	1	0.2877		
С. Елемир		4889/16	1088	њива	4	0.0863		
С. Елемир		4889/16	1088	њива	5	0.1726		
С. Елемир		4889/16	1088	њива	6	0.1726		
С. Елемир		4893	1088	пашњак	2	6.3600		
С. Елемир		4893	1088	пашњак	3	6.3600		
С. Елемир		4894/2	1088	њива	4	0.2877		
С. Елемир		4894/3	1088	пашњак	1	0.4316		
С. Елемир		4894/4	1088	пашњак	1	0.4316		
С. Елемир		4894/5	1088	пашњак	1	0.4316		
С. Елемир		4894/6	1088	пашњак	1	0.4316		
С. Елемир		4894/7	1088	пашњак	1	0.4316		
С. Елемир		4894/8	1088	пашњак	1	0.4316		
С. Елемир		4894/9	1088	пашњак	1	0.4316		
С. Елемир		4895/2	1088	њива	4	0.2877		
С. Елемир		4895/2	1088	њива	5	0.2877		
С. Елемир		4895/2	1088	њива	6	0.2877		
С. Елемир		4895/4	1088	пашњак	1	1.1510		
С. Елемир		4895/7	1088	њива	4	0.3834		
С. Елемир		4895/7	1088	њива	5	0.3838		
С. Елемир		4895/7	1088	њива	6	0.3838		
С. Елемир		4895/9	1088	пашњак	1	0.9179		
С. Елемир		4895/10	1088	пашњак	1	0.5755		
С. Елемир		4895/11	1088	пашњак	1	0.5755		
С. Елемир		4895/13	1088	пашњак	1	0.7916		
С. Елемир		4895/15	1088	њива	4	0.3838		
С. Елемир		4895/15	1088	њива	5	0.3838		
С. Елемир		4895/15	1088	њива	6	0.3834		
С. Елемир		4895/16	1088	пашњак	1	0.5755		
С. Елемир		4895/18	1088	пашњак	1	0.2877		
С. Елемир		4884/3	1088	њива	5	0.3967		
С. Елемир		4884/3	1088	њива	6	1.1909		
С. Елемир		4884/4	1088	пашњак	1	1.5875		
С. Елемир		4886/2	1088	пашњак	3	1.3552		
С. Елемир		4886/2	1088	пашњак	4	1.3556		
С. Елемир		4887	1088	пашњак	3	0.0504		
С. Елемир		4887	1088	пашњак	4	0.0507		
С. Елемир		4888/2	1088	пашњак	3	0.1205		
С. Елемир		4888/2	1088	пашњак	4	0.1201		
С. Елемир		4888/4	1088	пашњак	3	0.2877		
С. Елемир		4888/4	1088	пашњак	4	0.2877		
С. Елемир		4888/5	1088	пашњак	1	0.5755		
С. Елемир		4888/6	1088	пашњак	3	0.0939		
С. Елемир		4888/6	1088	пашњак	4	0.0942		
С. Елемир		4888/7	1088	пашњак	3	0.3018		
С. Елемир		4888/7	1088	пашњак	4	0.3014		

Катастарска општина	број јавног надме.	Број катастарске парцеле	Број листа непокретн ости	Култура	Класа земљишт а	укупно ха	укупно јавна надметања ха	примедба
С. Елемир		4890/1	1088	пашњак	1	7.0016		
С. Елемир		4890/3	1088	пашњак	1	2.5230		
С. Елемир		4890/4	1088	ливада	4	1.8199		
С. Елемир		4890/4	1088	пашњак	1	1.8199		
С. Елемир		4897/1	1088	пашњак	1	0.5755		
							85.4938	
С. Елемир	64	4547/2	1088	пашњак	1	0.2759		
С. Елемир		4548/1	1088	пашњак	1	0.5460		
С. Елемир		4548/2	1088	пашњак	1	0.2730		
С. Елемир		4548/3	1088	њива	5	0.2730		
С. Елемир		4549/1	1088	пашњак	1	0.5370		
С. Елемир		4549/2	1088	пашњак	1	0.2683		
С. Елемир		4549/3	1088	њива	4	0.2683		
С. Елемир		4557	1088	пашњак	1	0.3140		
С. Елемир		4558	1088	пашњак	1	0.2557		
С. Елемир		4568/1	1088	њива	4	0.1201		
С. Елемир		4568/2	1088	пашњак	1	0.1183		
С. Елемир		4569/1	1088	њива	5	0.1439		
С. Елемир		4569/2	1088	пашњак	1	0.1442		
С. Елемир		4576	1088	пашњак	1	0.2931		
С. Елемир		4583	1088	пашњак	1	0.0784		
С. Елемир		4584	1088	пашњак	1	0.0709		
С. Елемир		4585	1088	пашњак	1	0.1072		
С. Елемир		4586	1088	пашњак	1	0.1158		
С. Елемир		4593	1088	ливада	4	0.1129		
С. Елемир		4594	1088	њива	2	0.1043		
С. Елемир		4595	1088	њива	4	0.0701		
С. Елемир		4602	1088	пашњак	1	0.3589		
С. Елемир		4604	1088	пашњак	1	0.2834		
С. Елемир		4613/1	1088	пашњак	1	0.6262		
С. Елемир		4614	1088	пашњак	1	0.5248		
С. Елемир		4623	1088	пашњак	1	0.4298		
С. Елемир		4624/1	1088	пашњак	1	0.1439		
С. Елемир		4624/2	1088	пашњак	1	0.1068		
С. Елемир		4634	1088	пашњак	1	0.2323		
С. Елемир		4640	1088	ливада	4	0.1791		
С. Елемир		4659	1088	пашњак	1	0.0914		
С. Елемир		4685/2	1088	пашњак	1	0.0975		
С. Елемир		4685/3	1088	ливада	3	0.0975		
С. Елемир		4687/3	1088	ливада	4	0.0539		
С. Елемир		4688/1	1088	њива	5	0.2104		
С. Елемир		4703/1	1088	пашњак	1	0.1155		
С. Елемир		4711	1088	пашњак	1	0.4769		
С. Елемир		4715	1088	пашњак	1	0.5125		
С. Елемир		4716	1088	њива	4	0.5318		
С. Елемир		4717/1	1088	пашњак	1	0.2449		
С. Елемир		4718/1	1088	пашњак	1	0.2252		
С. Елемир		4720	1088	пашњак	1	0.2424		
С. Елемир		4721	1088	пашњак	1	0.3097		
С. Елемир		4722	1088	пашњак	1	0.2784		
С. Елемир		4725	1088	пашњак	1	0.2795		
С. Елемир		4726	1088	пашњак	1	0.2694		

Катастарска општина	број јавног надме.	Број катастарске парцеле	Број листа непокретн ости	Култура	Класа земљишт а	укупно ха	укупно јавна надметања ха	примедба
С. Елемир		4727	1088	пашњак	1	0.2784		
С. Елемир		4728	1088	пашњак	1	0.2856		
С. Елемир		4729	1088	њива	4	0.4269		
С. Елемир		4730	1088	њива	4	0.4190		
С. Елемир		4733	1088	пашњак	1	0.4287		
С. Елемир		4734	1088	пашњак	1	0.4172		
С. Елемир		4739	1088	пашњак	1	0.6970		
С. Елемир		4743/1	1088	пашњак	1	0.2399		
С. Елемир		4744/1	1088	пашњак	1	0.2302		
С. Елемир		4747	1088	пашњак	1	0.2791		
С. Елемир		4748	1088	пашњак	1	0.2622		
С. Елемир		4749	1088	пашњак	1	0.2741		
С. Елемир		4750	1088	пашњак	1	0.2899		
С. Елемир		4752	1088	ливада	4	0.2748		
С. Елемир		4755	1088	њива	4	0.4409		
С. Елемир		4756	1088	њива	4	0.4050		
С. Елемир		4762/3	1088	њива	4	0.5420		
С. Елемир		4763	1088	ливада	2	0.1629		
С. Елемир		4769	1088	мочвара	2	0.1126		
С. Елемир		4770	1088	мочвара	2	0.1633		
С. Елемир		4771	1088	пашњак	1	0.0849		
С. Елемир		4772	1088	мочвара	2	0.2198		
С. Елемир		4773/1	1088	мочвара	2	0.3482		
С. Елемир		4773/2	1088	мочвара	2	0.3482		
С. Елемир		4776/1	1088	пашњак	1	0.2683		
С. Елемир		4783/1	1088	пашњак	1	0.2453		
С. Елемир		4785	1088	пашњак	1	0.8333		
С. Елемир		4789/1	1088	пашњак	1	0.1791		
С. Елемир		4789/2	1088	њива	6	0.1791		
С. Елемир		4790/1	1088	пашњак	1	0.7075		
С. Елемир		4790/2	1088	пашњак	1	0.7078		
С. Елемир		4791	1088	пашњак	1	1.1207		
С. Елемир		4792	1088	пашњак	1	0.3561		
С. Елемир		4793/1	1088	пашњак	1	0.1806		
С. Елемир		4793/2	1088	пашњак	1	0.0903		
С. Елемир		4793/3	1088	пашњак	1	0.0903		
С. Елемир		4794/1	1088	пашњак	1	0.4668		
С. Елемир		4794/2	1088	пашњак	1	0.2334		
С. Елемир		4794/3	1088	пашњак	1	0.2334		
С. Елемир		4795	1088	пашњак	1	0.5945		
С. Елемир		4796	1088	пашњак	1	0.2687		
С. Елемир		4797	1088	пашњак	1	0.2895		
С. Елемир		4798	1088	пашњак	1	0.6078		
С. Елемир		4799	1088	пашњак	1	0.5600		
С. Елемир		4800	1088	пашњак	1	0.3032		
С. Елемир		4801	1088	пашњак	1	0.3201		
С. Елемир		4802	1088	пашњак	1	0.5431		
С. Елемир		4805	1088	пашњак	1	0.3165		
С. Елемир		4806	1088	пашњак	1	0.4291		
С. Елемир		4807	1088	пашњак	1	0.8107		
С. Елемир		4808	1088	пашњак	1	0.6668		
С. Елемир		4809	1088	пашњак	1	0.3579		
С. Елемир		4810	1088	пашњак	1	0.3615		

Катастарска општина	број јавног надме.	Број катастарске парцеле	Број листа непокретн ости	Култура	Класа земљишт а	укупно ха	укупно јавна надметања ха	примедба
С. Елемир		4811	1088	пашњак	1	0.3471		
С. Елемир		4812	1088	пашњак	1	0.3723		
С. Елемир		5135/20	1088	њива	1	0.3417		
С. Елемир		5135/22	1088	њива	1	0.7194		
С. Елемир		5135/23	1088	њива	1	0.7913		
С. Елемир		5135/24	1088	њива	2	0.5755		
С. Елемир		5135/25	1088	њива	4	0.1079		
С. Елемир		5135/27	1088	њива	4	0.2877		
С. Елемир		5135/29	1088	њива	4	0.2877		
С. Елемир		5135/30	1088	њива	4	0.2877		
С. Елемир		5135/32	1088	њива	4	0.5755		
С. Елемир		5135/33	1088	њива	4	0.5755		
С. Елемир		5135/35	1088	њива	4	0.7913		
С. Елемир		5135/36	1088	пашњак	1	0.4316		
С. Елемир		5135/37	1088	пашњак	1	0.4316		
С. Елемир		5135/38	1088	пашњак	1	0.5755		
С. Елемир		5135/39	1088	пашњак	1	0.5755		
С. Елемир		5135/40	1088	пашњак	1	0.5755		
С. Елемир		5135/41	1088	пашњак	1	2.5284		
С. Елемир		5150	1088	пашњак	4	1.4960		
С. Елемир		4539	1088	њива	4	0.7632		
С. Елемир		4540	1088	пашњак	1	0.5316		
С. Елемир		4541	1088	пашњак	1	0.5283		
С. Елемир		4545/3	1088	ливада	4	0.0651		
С. Елемир		4816/1	2515	њива	5	0.8908		
С. Елемир		4816/2	2515	њива	5	0.6893		
С. Елемир		4816/3	2515	њива	5	0.3832		
С. Елемир		4816/4	2515	њива	5	0.0845		
С. Елемир		4816/5	2515	њива	5	0.5941		
С. Елемир		4823/1	2515	њива	5	3.7336		
С. Елемир		4823/2	2515	њива	5	10.0550		
С. Елемир		4823/4	2515	њива	5	0.9912		
С. Елемир		5141	2515	њива	5	0.2700		
С. Елемир		4816/2	2515	пашњак	1	1.0342		
С. Елемир		4816/4	2515	пашњак	1	1.0645		
С. Елемир		4816/5	2515	пашњак	1	0.5549		
С. Елемир		4816/6	2515	пашњак	1	0.9007		
С. Елемир		5148	2515	пашњак	1	1.1533		
С. Елемир		5149	2515	пашњак	1	0.5918		
С. Елемир		5154	2515	пашњак	3	0.6440		
							69.5627	
С. Елемир	65	4902/2	1088	пашњак	1	0.8631		
С. Елемир		4902/2	1088	пашњак	1	1.0869		
С. Елемир		4902/15	1088	пашњак	1	0.2877		
С. Елемир		4902/16	1088	пашњак	1	0.7193		
С. Елемир		4902/30	1088	пашњак	1	0.2878		
С. Елемир		4902/31	1088	пашњак	1	0.5755		
С. Елемир		4942/1	1088	пашњак	1	0.9369		
С. Елемир		4942/2	1088	пашњак	1	1.1510		
С. Елемир		4942/9	1088	њива	4	0.2878		
С. Елемир		4942/6	1088	пашњак	1	0.1439		
С. Елемир		4942/9	1088	њива	5	0.1439		

Катастарска општина	број јавног надме.	Број катастарске парцеле	Број листа непокретности	Култура	Класа земљишта	укупно ха	укупно јавна надметања ха	примедба
С. Елемир		4942/10	1088	њива	4	0.1439		
С. Елемир		4942/10	1088	њива	5	0.1439		
С. Елемир		4943/3	1088	пашњак	1	0.5755		
С. Елемир		4943/5 /д	1088	пашњак	1	0.5755		
С. Елемир		4943/7	1088	њива	4	0.2877		
С. Елемир		4943/7	1088	њива	5	0.2877		
С. Елемир		4943/7	1088	њива	6	0.2877		
С. Елемир		4943/12	1088	пашњак	1	0.5755		
С. Елемир		4943/14	1088	њива	4	0.1921		
С. Елемир		4943/14	1088	њива	5	0.1917		
С. Елемир		4943/14	1088	њива	6	0.1917		
С. Елемир		4943/18	1088	пашњак	1	0.2877		
С. Елемир		4943/19 /д	1088	пашњак	1	0.5755		
С. Елемир		4944/2	1088	пашњак	1	0.5582		
С. Елемир		4946/9	1088	пашњак	4	0.0478		
С. Елемир		4946/9	1088	пашњак	5	0.0478		
С. Елемир		4946/10	1088	пашњак	4	0.0352		
С. Елемир		4946/10	1088	пашњак	5	0.0349		
							11.5238	
С. Елемир	66	4969/35 /д	1088	пашњак	1	0.2877		
С. Елемир		4971/1	1088	пашњак	1	0.8338		
С. Елемир		4971/2	1088	њива	4	0.2877		
С. Елемир		4971/2	1088	њива	5	0.2877		
С. Елемир		4971/3	1088	пашњак	1	1.0070		
С. Елемир		4971/4	1088	пашњак	1	0.8632		
С. Елемир		4971/5	1088	пашњак	1	0.8632		
С. Елемир		4971/6	1088	пашњак	1	0.5754		
С. Елемир		4971/7	1088	пашњак	1	0.5754		
С. Елемир		4971/9	1088	пашњак	1	0.5754		
С. Елемир		4972/2	1088	њива	4	0.1917		
С. Елемир		4972/2	1088	њива	5	0.1917		
С. Елемир		4972/2	1088	њива	6	0.1921		
С. Елемир		4972/5	1088	њива	4	0.2694		
С. Елемир		4972/5	1088	њива	5	0.2694		
С. Елемир		4972/5	1088	њива	6	0.2694		
С. Елемир		4972/6	1088	пашњак	1	0.4629		
С. Елемир		4972/9	1088	пашњак	1	1.0268		
С. Елемир		4972/12	1088	њива	4	0.0957		
С. Елемир		4972/12	1088	њива	5	0.0960		
С. Елемир		4972/12	1088	њива	6	0.0960		
С. Елемир		4972/13	1088	њива	4	0.3474		
С. Елемир		4972/13	1088	њива	5	0.3478		
С. Елемир		4972/13	1088	њива	6	0.3478		
С. Елемир		4972/18	1088	ливада	4	1.1510		
С. Елемир		4972/21	1088	пашњак	1	0.3567		
С. Елемир		4972/23 /д	1088	пашњак	1	0.2036		
С. Елемир		4972/24	1088	пашњак	1	0.4317		
С. Елемир		4972/28	1088	пашњак	1	0.0565		
С. Елемир		4974/1	1088	пашњак	1	0.3414		
С. Елемир		4974/13	1088	њива	3	0.2273		
С. Елемир		4974/13	1088	њива	4	0.2277		
С. Елемир		4974/13	1088	њива	6	0.2277		

Катастарска општина	број јавног надме.	Број катастарске парцеле	Број листа непокретн ости	Култура	Класа земљишт а	укупно ха	укупно јавна надметања ха	примедба
С. Елемир		4974/14	1088	пашњак	1	0.3414		
С. Елемир		4976/12	1088	пашњак	1	0.2862		
С. Елемир		4976/13	1088	пашњак	1	0.1737		
С. Елемир		4976/14	1088	њива	4	0.2780		
С. Елемир		4976/14	1088	њива	5	0.2780		
С. Елемир		4976/18	1088	пашњак	1	0.2878		
С. Елемир		4976/19	1088	пашњак	1	0.3686		
С. Елемир		4976/33	1088	пашњак	1	0.5754		
С. Елемир		4976/34	1088	њива	4	0.1611		
С. Елемир		4976/34	1088	њива	5	0.1615		
С. Елемир		4977/2	1088	њива	3	0.2877		
С. Елемир		4977/2	1088	њива	4	0.2877		
С. Елемир		4977/3	1088	пашњак	1	0.8632		
С. Елемир		4977/9	1088	њива	3	0.2877		
С. Елемир		4977/9	1088	њива	4	0.2877		
С. Елемир		4977/13	1088	њива	3	0.1798		
С. Елемир		4977/13	1088	њива	4	0.1798		
С. Елемир		4981/12	1088	њива	3	0.2877		
С. Елемир		4981/12	1088	њива	4	0.2877		
С. Елемир		4981/12	1088	њива	5	0.2877		
С. Елемир		4981/12	1088	њива	6	0.2877		
С. Елемир		4981/27	1088	њива	3	0.1079		
С. Елемир		4981/27	1088	њива	4	0.1079		
С. Елемир		4981/27	1088	њива	5	0.1079		
С. Елемир		4981/27	1088	њива	6	0.1079		
С. Елемир		4981/29	1088	њива	3	0.1439		
С. Елемир		4981/29	1088	њива	4	0.1439		
С. Елемир		4981/29	1088	њива	5	0.1439		
С. Елемир		4981/29	1088	њива	6	0.1439		
С. Елемир		4981/30	1088	њива	3	0.2011		
С. Елемир		4981/30	1088	њива	4	0.2014		
С. Елемир		4981/30	1088	њива	5	0.2014		
С. Елемир		4981/30	1088	њива	6	0.2011		
С. Елемир		4981/36	1088	њива	3	0.0270		
С. Елемир		4981/36	1088	њива	4	0.0270		
С. Елемир		4981/36	1088	њива	5	0.0270		
С. Елемир		4981/36	1088	њива	6	0.0270		
С. Елемир		4981/38	1088	њива	3	0.1439		
С. Елемир		4981/38	1088	њива	4	0.1439		
С. Елемир		4981/38	1088	њива	5	0.1439		
С. Елемир		4981/38	1088	њива	6	0.1439		
С. Елемир		4981/60	1088	њива	4	0.1291		
С. Елемир		4981/60	1088	њива	3	0.1291		
С. Елемир		4981/60	1088	њива	5	0.1291		
С. Елемир		4981/60	1088	њива	6	0.1219		
С. Елемир		4981/61	1088	њива	3	0.4161		
С. Елемир		4981/61	1088	њива	4	0.4161		
С. Елемир		4981/61	1088	њива	5	0.4161		
С. Елемир		4981/61	1088	њива	6	0.4158		
С. Елемир		4981/62	1088	њива	3	0.1291		
С. Елемир		4981/62	1088	њива	4	0.1291		
С. Елемир		4981/62	1088	њива	5	0.1291		
С. Елемир		4981/62	1088	њива	6	0.1295		

Катастарска општина	број јавног надме.	Број катастарске парцеле	Број листа непокретн ости	Култура	Класа земљишт а	укупно ха	укупно јавна надметања ха	примедба
С. Елемир		4981/64	1088	њива	3	0.0694		
С. Елемир		4981/64	1088	њива	4	0.0694		
С. Елемир		4981/64	1088	њива	5	0.0698		
С. Елемир		4981/64	1088	њива	6	0.0698		
С. Елемир		4981/90	1088	њива	3	0.3305		
С. Елемир		4981/90	1088	њива	4	0.3669		
С. Елемир		4981/90	1088	њива	5	0.3690		
С. Елемир		4981/90	1088	њива	6	0.3691		
С. Елемир		4981/91	1088	њива	3	0.1655		
С. Елемир		4981/91	1088	њива	4	0.1774		
С. Елемир		4981/91	1088	њива	5	0.1783		
С. Елемир		4981/91	1088	њива	6	0.1800		
С. Елемир		4981/92	1088	њива	3	0.2935		
С. Елемир		4981/92	1088	њива	4	0.2638		
С. Елемир		4981/92	1088	њива	5	0.2917		
С. Елемир		4981/92	1088	њива	6	0.2997		
С. Елемир		4981/96	1088	њива	3	0.3771		
С. Елемир		4981/96	1088	њива	4	0.3387		
С. Елемир		4981/96	1088	њива	5	0.3750		
С. Елемир		4981/96	1088	њива	6	0.3848		
С. Елемир		4984/7	1088	њива	3	0.0479		
С. Елемир		4984/7	1088	њива	4	0.0479		
С. Елемир		4984/7	1088	њива	5	0.0480		
С. Елемир		4984/8	1088	њива	3	0.0479		
С. Елемир		4984/8	1088	њива	4	0.0479		
С. Елемир		4984/8	1088	њива	5	0.0480		
С. Елемир		4984/12	1088	њива	3	0.0960		
С. Елемир		4984/12	1088	њива	4	0.0960		
С. Елемир		4984/12	1088	њива	5	0.0957		
С. Елемир		4984/14	1088	њива	3	0.0482		
С. Елемир		4984/14	1088	њива	4	0.0478		
С. Елемир		4984/14	1088	њива	5	0.0478		
С. Елемир		4984/21	1088	пашњак	1	0.1032		
С. Елемир		4984/27	1088	њива	3	0.0478		
С. Елемир		4984/27	1088	њива	4	0.0478		
С. Елемир		4984/27	1088	њива	5	0.0482		
С. Елемир		4984/30	1088	њива	3	0.0957		
С. Елемир		4984/30	1088	њива	4	0.0960		
С. Елемир		4984/30	1088	њива	5	0.0960		
С. Елемир		4984/32	1088	њива	3	0.1439		
С. Елемир		4984/32	1088	њива	4	0.1439		
С. Елемир		4984/32	1088	њива	5	0.1439		
С. Елемир		4984/33	1088	њива	3	0.0479		
С. Елемир		4984/33	1088	њива	4	0.0480		
С. Елемир		4984/33	1088	њива	5	0.0480		
С. Елемир		4982	1088	њива	3	0.7420		
							32.8170	
С. Елемир	67	4994/10 /д	1088	пашњак	1	0.4330		
С. Елемир		4994/20	1088	пашњак	1	1.1571		
С. Елемир		4997/14	1088	њива	3	0.1755		
С. Елемир		4997/14	1088	њива	4	0.1759		
С. Елемир		4997/14	1088	њива	6	0.1759		

Катастарска општина	број јавног надме.	Број катастарске парцеле	Број листа непокретн ости	Култура	Класа земљишт а	укупно ха	укупно јавна надметања ха	примедба
С. Елемир		4997/14	1088	њива	7	0.1755		
С. Елемир		4997/19	1088	њива	3	1.1930		
С. Елемир		4997/19	1088	њива	4	1.1930		
С. Елемир		4997/19	1088	њива	6	1.1934		
С. Елемир		4997/19	1088	њива	7	1.1934		
С. Елемир		4997/21	1088	пашњак	3	7.1660		
С. Елемир		4997/46	1088	њива	3	0.5715		
С. Елемир		4997/46	1088	њива	4	0.5711		
С. Елемир		4997/46	1088	њива	6	0.5715		
С. Елемир		4997/46	1088	њива	7	0.5715		
С. Елемир		4997/47	1088	њива	3	0.1482		
С. Елемир		4997/47	1088	њива	4	0.1485		
С. Елемир		4997/47	1088	њива	6	0.1482		
С. Елемир		4997/47	1088	њива	7	0.1482		
С. Елемир		4997/48	1088	њива	3	0.2136		
С. Елемир		4997/48	1088	њива	4	0.2136		
С. Елемир		4997/48	1088	њива	6	0.2133		
С. Елемир		4997/48	1088	њива	7	0.2133		
С. Елемир		4997/51	1088	њива	3	0.1460		
С. Елемир		4997/51	1088	њива	4	0.1460		
С. Елемир		4997/51	1088	њива	6	0.1460		
С. Елемир		4997/51	1088	њива	7	0.1460		
С. Елемир		4997/54	1088	њива	3	0.0709		
С. Елемир		4997/54	1088	њива	4	0.0709		
С. Елемир		4997/54	1088	њива	6	0.0712		
С. Елемир		4997/54	1088	њива	7	0.0712		
С. Елемир		4997/55	1088	њива	3	0.1439		
С. Елемир		4997/55	1088	њива	4	0.1439		
С. Елемир		4997/55	1088	њива	6	0.1439		
С. Елемир		4997/55	1088	њива	7	0.1439		
С. Елемир		4997/56	1088	њива	3	0.1446		
С. Елемир		4997/56	1088	њива	4	0.1446		
С. Елемир		4997/56	1088	њива	6	0.1442		
С. Елемир		4997/56	1088	њива	7	0.1442		
С. Елемир		4997/58	1088	пашњак	3	3.1579		
С. Елемир		4997/59	1088	њива	6	0.1363		
С. Елемир		4997/60	1088	њива	6	0.9840		
С. Елемир		4997/61	1088	њива	3	0.1989		
С. Елемир		4997/61	1088	њива	4	0.1989		
С. Елемир		4997/61	1088	њива	6	0.1993		
С. Елемир		4997/61	1088	њива	7	0.1993		
С. Елемир		4997/63	1088	њива	3	0.1957		
С. Елемир		4997/63	1088	њива	4	0.1957		
С. Елемир		4997/63	1088	њива	6	0.1957		
С. Елемир		4997/63	1088	њива	7	0.1957		
С. Елемир		4997/65	1088	њива	3	0.1529		
С. Елемир		4997/65	1088	њива	4	0.1529		
С. Елемир		4997/65	1088	њива	6	0.1529		
С. Елемир		4997/65	1088	њива	7	0.1529		
С. Елемир		4999/8 /д	1088	ливада	1	0.2917		
С. Елемир		4999/24	1088	ливада	1	0.2003		
С. Елемир		4999/27	1088	ливада	1	0.4317		
С. Елемир		4999/33	1088	ливада	1	0.4945		

Катастарска општина	број јавног надме.	Број катастарске парцеле	Број листа непокретн ости	Култура	Класа земљишт а	укупно ха	укупно јавна надметања ха	примедба
С. Елемир		4999/46 /д	1088	ливада	1	0.1438		
С. Елемир		5001	1088	пашњак	1	2.7209		
С. Елемир		5002/1	1088	пашњак	1	2.0753		
С. Елемир		5003/1	1088	пашњак	4	0.9733		
С. Елемир		5011/1	1088	пашњак	1	1.9077		
С. Елемир		5015	1088	пашњак	3	0.2849		
							35.9787	
С. Елемир	68	1387/2	1088	њива	1	0.9415		
С. Елемир		1387/2	1088	њива	2	0.9415		
С. Елемир		1389/1	1088	њива	1	0.1358		
С. Елемир		1389/1	1088	њива	2	0.1359		
С. Елемир		1389/16	1088	њива	1	0.0773		
С. Елемир		1389/16	1088	њива	2	0.0773		
С. Елемир		1389/17	1088	њива	1	0.0773		
С. Елемир		1389/17	1088	њива	2	0.0773		
С. Елемир		1389/18	1088	њива	1	0.0755		
С. Елемир		1389/18	1088	њива	2	0.0755		
С. Елемир		1389/19	1088	њива	1	0.0755		
С. Елемир		1389/19	1088	њива	2	0.0755		
С. Елемир		1389/20	1088	њива	1	0.0755		
С. Елемир		1389/20	1088	њива	2	0.0755		
С. Елемир		1389/24	1088	њива	1	0.0719		
С. Елемир		1389/24	1088	њива	2	0.0719		
С. Елемир		1389/25	1088	њива	1	0.0719		
С. Елемир		1389/25	1088	њива	2	0.0719		
С. Елемир		1389/26	1088	њива	1	0.0719		
С. Елемир		1389/26	1088	њива	2	0.0719		
С. Елемир		1389/27	1088	њива	1	0.0719		
С. Елемир		1389/27	1088	њива	2	0.0719		
С. Елемир		1389/45	1088	њива	1	0.3000		
С. Елемир		1389/45	1088	њива	2	0.3000		
С. Елемир		1389/46	1088	њива	1	0.7726		
С. Елемир		1389/46	1088	њива	2	0.7726		
							5.6373	Под правоснажним одлукама по програму 2009. Решити до огласа.
С. Елемир	69	4833	1088	пашњак	1	0.0824		
С. Елемир		4835/1	1088	пашњак	1	0.4935		
С. Елемир		4835/2	1088	пашњак	1	0.4931		
С. Елемир		4836/1	1088	пашњак	1	0.3672		
С. Елемир		4836/2	1088	њива	6	0.5755		
С. Елемир		4836/3	1088	пашњак	1	0.5755		
С. Елемир		4837	1088	пашњак	1	0.5244		
С. Елемир		4838	1088	пашњак	1	0.3884		
С. Елемир		4839	1088	пашњак	1	0.3061		
С. Елемир		4841	1088	пашњак	1	0.5306		
С. Елемир		4842/1	1088	пашњак	1	0.5837		
С. Елемир		4842/2	1088	пашњак	1	0.5834		
С. Елемир		4844	1088	њива	6	1.1948		
С. Елемир		4845/2	1088	пашњак	1	0.4032		

Катастарска општина	број јавног надме.	Број катастарске парцеле	Број листа непокретн ости	Култура	Класа земљишт а	укупно ха	укупно јавна надметања ха	примедба
С. Елемир		4849	1088	пашњак	1	0.3658		
С. Елемир		4850	1088	пашњак	1	0.4179		
С. Елемир		4852	1088	пашњак	1	0.2766		
С. Елемир		4853	1088	пашњак	1	0.2172		
С. Елемир		4854	1088	пашњак	1	0.3435		
С. Елемир		4855	1088	пашњак	1	0.3420		
С. Елемир		4856	1088	пашњак	1	0.1672		
С. Елемир		4857	1088	пашњак	1	0.2482		
С. Елемир		4862/1	1088	пашњак	3	2.8773		
С. Елемир		4862/1	1088	пашњак	4	2.8773		
С. Елемир		4862/2	1088	пашњак	3	1.9152		
С. Елемир		4862/2	1088	пашњак	4	1.9152		
С. Елемир		4862/3	1088	пашњак	1	2.5896		
С. Елемир		4862/3	1088	пашњак	3	3.0212		
С. Елемир		4862/3	1088	пашњак	4	3.0212		
С. Елемир		4862/4	1088	пашњак	1	1.7264		
С. Елемир		4862/5	1088	пашњак	1	1.7264		
С. Елемир		4864/1	1088	пашњак	3	1.2203		
С. Елемир		4864/1	1088	пашњак	4	1.2203		
С. Елемир		4864/3	1088	пашњак	3	1.9113		
С. Елемир		4864/3	1088	пашњак	4	1.9113		
С. Елемир		4865/1	1088	ливада	3	2.8780		
С. Елемир		4865/3	1088	пашњак	1	1.3458		
С. Елемир		4865/4	1088	њива	5	2.5310		
С. Елемир		4865/4	1088	њива	6	2.5310		
С. Елемир		4865/5	1088	пашњак	1	2.6007		
С. Елемир		4870/3	1088	пашњак	1	0.0896		
С. Елемир		4870/4	1088	пашњак	1	0.7204		
С. Елемир		4870/7	1088	пашњак	1	0.5755		
С. Елемир		4870/8	1088	пашњак	1	0.5755		
С. Елемир		4870/9	1088	њива	5	0.1917		
С. Елемир		4870/9	1088	њива	6	0.3838		
С. Елемир		4870/13 /д	1088	пашњак	1	1.1510		
С. Елемир		4870/14	1088	пашњак	1	1.1510		
С. Елемир		4870/16	1088	пашњак	1	0.5287		
С. Елемир		4870/17	1088	пашњак	1	0.5291		
С. Елемир		4870/19	1088	пашњак	1	0.8632		
С. Елемир		4870/23	1088	пашњак	1	1.3063		
С. Елемир		4873/1	1088	пашњак	1	0.5755		
С. Елемир		4873/7	1088	пашњак	1	0.5755		
С. Елемир		4873/8	1088	пашњак	1	0.4891		
С. Елемир		4873/10	1088	пашњак	1	0.5755		
С. Елемир		4873/12	1088	њива	5	0.0719		
С. Елемир		4873/12	1088	њива	6	0.2158		
С. Елемир		4873/12	1088	ливада	3	0.2877		
С. Елемир		4873/13	1088	пашњак	1	0.0000		
С. Елемир		4873/14	1088	пашњак	1	0.5755		
С. Елемир		4873/15	1088	пашњак	1	0.8164		
С. Елемир		4873/16	1088	пашњак	1	0.5755		
С. Елемир		4873/17	1088	пашњак	1	0.8164		
С. Елемир		4873/18	1088	пашњак	1	0.2877		
С. Елемир		4873/19	1088	пашњак	1	0.2877		
С. Елемир		4873/20	1088	мочвара	2	0.2877		

Катастарска општина	број јавног надме.	Број катастарске парцеле	Број листа непокретн ости	Култура	Класа земљишт а	укупно ха	укупно јавна надметања ха	примедба
С. Елемир		4873/21	1088	пашњак	1	0.2877		
С. Елемир		4873/22	1088	пашњак	1	0.2877		
С. Елемир		4873/23	1088	пашњак	1	0.8470		
С. Елемир		4873/24	1088	пашњак	1	2.1220		
С. Елемир		4873/25	1088	пашњак	1	2.4457		
С. Елемир		4873/26	1088	пашњак	1	0.8632		
С. Елемир		4873/27	1088	пашњак	1	0.5755		
С. Елемир		4873/28	1088	пашњак	1	0.5754		
С. Елемир		4873/29	1088	пашњак	1	0.5754		
С. Елемир		4873/30	1088	пашњак	1	0.3856		
С. Елемир		4873/31	1088	пашњак	1	0.4820		
С. Елемир		4873/32	1088	пашњак	1	0.0935		
С. Елемир		4873/33	1088	пашњак	1	0.2226		
С. Елемир		4873/34	1088	пашњак	1	0.9283		
С. Елемир		4873/37	1088	пашњак	1	1.1509		
С. Елемир		4873/38	1088	пашњак	1	1.9548		
С. Елемир		4873/40	1088	пашњак	1	1.1509		
С. Елемир		4873/41	1088	пашњак	1	0.0863		
С. Елемир		4873/42	1088	пашњак	1	1.9548		
С. Елемир		4873/43	1088	пашњак	1	0.5754		
С. Елемир		4873/44	1088	пашњак	1	0.9283		
С. Елемир		4873/45	1088	пашњак	1	1.7264		
С. Елемир		4873/46	1088	ливада	3	0.8006		
С. Елемир		4873/48	1088	пашњак	1	1.5012		
С. Елемир		4873/49	1088	пашњак	1	0.2226		
С. Елемир		4873/50	1088	пашњак	1	1.1509		
С. Елемир		4873/51	1088	пашњак	1	1.1510		
С. Елемир		5182	1088	пашњак	4	7.6130		
С. Елемир		5160	2515	пашњак	1	0.1178		
С. Елемир		5163	2515	пашњак	1	0.2326		
С. Елемир		5164	2515	пашњак	1	0.1383		
С. Елемир		5168	2515	пашњак	1	0.1605		
С. Елемир		5172	2515	пашњак	1	0.1753		
С. Елемир		5173	2515	пашњак	1	0.1855		
С. Елемир		5175	2515	пашњак	1	0.1604		
С. Елемир		5176	2515	пашњак	1	0.1235		
С. Елемир		5177	2515	пашњак	1	0.4495		
С. Елемир		5178	2515	пашњак	1	0.1136		
С. Елемир		5179	2515	пашњак	1	0.1843		
С. Елемир		5180	2515	пашњак	4	0.7455		
							99.2489	Под правоснажним одлукама по програму 2009. Решити до огласа.
С. Елемир	70	4985/1	1088	пашњак	1	0.5754		
С. Елемир		4985/2	1088	пашњак	1	0.8632		
С. Елемир		4985/3	1088	њива	3	0.0228		
С. Елемир		4985/3	1088	њива	4	0.0228		
С. Елемир		4985/3	1088	њива	5	0.0228		
С. Елемир		4985/4	1088	пашњак	1	0.3352		
С. Елемир		4985/5	1088	пашњак	1	0.5996		
С. Елемир		4985/6	1088	њива	5	0.0618		

Катастарска општина	број јавног надме.	Број катастарске парцеле	Број листа непокретн ости	Култура	Класа земљишт а	укупно ха	укупно јавна надметања ха	примедба
С. Елемир		4985/6	1088	пашњак	1	0.1234		
С. Елемир		4985/7	1088	пашњак	1	0.3787		
С. Елемир		4985/8	1088	пашњак	1	0.3158		
С. Елемир		4985/9	1088	пашњак	1	0.5560		
С. Елемир		4985/10	1088	њива	3	0.2877		
С. Елемир		4985/10	1088	њива	4	0.2877		
С. Елемир		4985/11	1088	пашњак	1	0.2878		
С. Елемир		4985/14	1088	њива	3	0.0719		
С. Елемир		4985/14	1088	њива	4	0.0719		
С. Елемир		4985/16	1088	пашњак	1	0.0720		
С. Елемир		4985/17	1088	пашњак	1	0.2878		
С. Елемир		4985/26	1088	пашњак	1	0.3097		
С. Елемир		4985/27	1088	њива	4	0.2877		
С. Елемир		4985/27	1088	њива	3	0.2877		
С. Елемир		4985/28	1088	пашњак	1	0.4316		
С. Елемир		4985/30	1088	пашњак	1	0.2877		
С. Елемир		4985/31	1088	пашњак	1	0.3500		
С. Елемир		4985/32	1088	пашњак	1	0.4917		
С. Елемир		4985//33 /д	1088	њива	2	0.0629		
С. Елемир		4985//33	1088	њива	4	0.0406		
С. Елемир		4985/33	1088	пашњак	1	0.3176		
С. Елемир		4985/38	1088	њива	3	0.0385		
С. Елемир		4985/38	1088	њива	4	0.0385		
С. Елемир		4985/40	1088	пашњак	1	0.1392		
С. Елемир		4985/41	1088	пашњак	1	0.3751		
С. Елемир		4985/42	1088	пашњак	1	0.4316		
С. Елемир		4985/43	1088	пашњак	1	0.2006		
С. Елемир		4985/44	1088	пашњак	1	0.1651		
С. Елемир		4985/52	1088	пашњак	1	0.1438		
С. Елемир		4985/55	1088	њива	3	0.2158		
С. Елемир		4985/55	1088	њива	4	0.2158		
С. Елемир		4985/56	1088	њива	3	0.2877		
С. Елемир		4985/56	1088	њива	4	0.2877		
С. Елемир		4985/59	1088	пашњак	1	0.1438		
С. Елемир		4985/60	1088	пашњак	1	0.4316		
С. Елемир		4985/61	1088	пашњак	1	0.2878		
С. Елемир		4985/67	1088	пашњак	1	0.2878		
С. Елемир		4985/71	1088	пашњак	1	0.5557		
С. Елемир		4985/72	1088	пашњак	1	0.5755		
С. Елемир		4985/73	1088	пашњак	1	0.3755		
С. Елемир		4985/74	1088	њива	3	0.0656		
С. Елемир		4985/74	1088	њива	4	0.0656		
С. Елемир		4985/74	1088	њива	5	0.0656		
С. Елемир		4985/75	1088	пашњак	1	0.0683		
С. Елемир		4985/42	1088	пашњак	1	0.2876		
С. Елемир		4986/61	1088	пашњак	1	0.2698		
С. Елемир		4986/63	1088	пашњак	1	0.4316		
С. Елемир		4986/62 /д	1088	пашњак	1	0.2876		
С. Елемир		4986/64	1088	пашњак	1	0.2876		
С. Елемир		4986/65	1088	пашњак	1	0.4557		
С. Елемир		4989/3	1088	пашњак	1	1.1658		
С. Елемир		4989/6	1088	пашњак	1	1.1510		
С. Елемир		4990/2	1088	пашњак	1	1.2682		

Катастарска општина	број јавног надме.	Број катастарске парцеле	Број листа непокретн ости	Култура	Класа земљишт а	укупно ха	укупно јавна надметања ха	примедба
С. Елемир		4990/5	1088	пашњак	1	1.5780		
С. Елемир		4990/15	1088	њива	2	0.1910		
С. Елемир		4990/15	1088	њива	3	0.1910		
С. Елемир		4990/15	1088	њива	5	0.1910		
С. Елемир		4990/24	1088	пашњак	1	1.0829		
С. Елемир		4991/1	1088	пашњак	1	3.4607		
С. Елемир		4991/3	1088	пашњак	1	1.7235		
С. Елемир		4991/4	1088	мочвара	2	1.7264		
С. Елемир		4993/3	1088	пашњак	1	0.8631		
С. Елемир		4993/6 /д	1088	пашњак	1	0.5755		
С. Елемир		4993/7	1088	пашњак	1	1.5113		
							32.2730	Под правоснажним одлукама по програму 2009. Решити до огласа.
		Укупно Српски Елемир:					545.2153	
Елемир	71	574/1	10	њива	3	0.7208		
Елемир		574/1	10	њива	4	0.7204		
							1.4412	Сточар 3
Елемир	72	585/2	10	њива	4	0.2345		
Елемир		585/3	10	њива	4	0.2093		
Елемир		589/1	10	њива	3	0.0806		
Елемир		589/1	10	њива	4	0.0806		
Елемир		589/2	10	њива	3	0.0806		
Елемир		589/2	10	њива	4	0.0806		
Елемир		589/5	10	њива	3	0.0691		
Елемир		589/5	10	њива	4	0.0691		
Елемир		589/6	10	њива	3	0.0457		
Елемир		589/6	10	њива	4	0.0453		
Елемир		589/7	10	њива	3	0.0691		
Елемир		589/7	10	њива	4	0.0691		
Елемир		589/8	10	њива	3	0.0806		
Елемир		589/8	10	њива	4	0.0806		
Елемир		589/9	10	њива	3	0.0345		
Елемир		589/9	10	њива	4	0.0345		
Елемир		589/13	10	њива	3	0.0921		
Елемир		589/13	10	њива	4	0.0921		
Елемир		589/14	10	њива	3	0.0939		
Елемир		589/14	10	њива	4	0.0673		
Елемир		589/19	10	њива	3	0.2050		
Елемир		589/20	10	њива	3	0.2532		
Елемир		589/23	10	њива	3	0.0921		
Елемир		589/25	10	њива	3	0.4827		
							2.7422	Сточар 3
Елемир	73	590/4	10	њива	3	0.1726		
Елемир		590/5	10	њива	3	0.1726		
Елемир		590/6	10	њива	3	2.4245		
Елемир		591	10	пашњак	3	0.0583		

Катастарска општина	број јавног надме.	Број катастарске парцеле	Број листа непокретн ости	Култура	Класа земљишт а	укупно ха	укупно јавна надметања ха	примедба
							2.8280	Сточар 3
Елемир	74	593/3	10	њива	3	0.1259		
Елемир		593/3	10	њива	4	0.0360		
Елемир		593/3	10	њива	5	0.0180		
Елемир		593/12	10	њива	3	0.1385		
Елемир		593/12	10	њива	4	0.0396		
Елемир		593/12	10	њива	5	0.0198		
Елемир		593/19	10	њива	3	0.0881		
Елемир		593/19	10	њива	4	0.0252		
Елемир		593/19	10	њива	5	0.0126		
Елемир		593/21	10	њива	3	0.2100		
Елемир		593/21	10	њива	4	0.0700		
Елемир		593/21	10	њива	5	0.0352		
Елемир		594/3	10	њива	3	0.1132		
Елемир		594/3	10	њива	4	0.0324		
Елемир		594/3	10	њива	5	0.0163		
Елемир		594/10	10	њива	3	0.1676		
Елемир		594/10	10	њива	4	0.0561		
Елемир		594/10	10	њива	5	0.0281		
Елемир		594/12	10	њива	3	0.1194		
Елемир		594/12	10	њива	4	0.0403		
Елемир		594/12	10	њива	5	0.0201		
Елемир		594/20	10	њива	3	0.1680		
Елемир		594/20	10	њива	4	0.0561		
Елемир		594/20	10	њива	5	0.0277		
Елемир		594/21	10	њива	3	0.1194		
Елемир		594/21	10	њива	4	0.0403		
Елемир		594/21	10	њива	5	0.0201		
Елемир		594/23	10	њива	3	0.0719		
Елемир		594/23	10	њива	4	0.0241		
Елемир		594/23	10	њива	5	0.0119		
Елемир		594/27	10	њива	3	0.1435		
Елемир		594/27	10	њива	4	0.0482		
Елемир		594/27	10	њива	5	0.0241		
Елемир		594/28	10	њива	3	0.1435		
Елемир		594/28	10	њива	4	0.0482		
Елемир		594/28	10	њива	5	0.0241		
							2.3835	Сточар 2
Елемир	75	707	10	њива	1	0.5578		
Елемир		709	10	њива	1	0.4999		
Елемир		710	10	њива	1	0.5719		
Елемир		713/3	10	њива	2	0.0680		
Елемир		716	10	њива	1	0.5503		
Елемир		717	10	њива	1	0.5553		
Елемир		718/1	10	пашњак	3	0.2122		
Елемир		719	10	њива	1	1.0132		
Елемир		720	10	њива	1	0.5805		
Елемир		775	10	њива	2	0.7517		
							5.3608	Сточар 2
Елемир	76	822/1	10	њива	1	0.5102		

Катастарска општина	број јавног надме.	Број катастарске парцеле	Број листа непокретности	Култура	Класа земљишта	укупно ха	укупно јавна надметања ха	примедба
Елемир		822/1	10	њива	2	0.5102		
Елемир		825/1	10	њива	2	0.1636		
Елемир		825/7	10	њива	2	0.4571		
Елемир		826	10	њива	2	0.0140		
Елемир		827	10	њива	2	0.0104		
Елемир		828	10	њива	2	0.0047		
Елемир		853/13	10	њива	1	0.0611		
Елемир		994/1	10	њива	1	0.2584		
							1.9897	Сточар 2
Елемир	77	1112/1	10	њива	2	0.3838		
Елемир		1113/1	10	њива	2	0.0090		
							0.3928	Сточар 2
Елемир	78	1263	10	њива	3	0.5071		
Елемир		1275	10	њива	3	0.6539		
Елемир		1277	10	њива	5	0.0637		
Елемир		1278	10	њива	5	0.1205		
							1.3452	Сточар 2
Елемир	79	1400/7	10	њива	2	0.7540		
Елемир		1400/7	10	њива	3	0.1370		
Елемир		1419	10	пашњак	3	2.2605		
Елемир		1421	10	њива	2	1.4566		
Елемир		1421	10	њива	5	0.4855		
							5.0936	Сточар 2
Елемир	80	1199/7	10	њива	2	49.8161	49.8161	Под правоснажним одлукама по програму 2009. Решити до огласа.
Елемир	81	1400/6	1092	њива	2	34.0664	34.0664	Под правоснажним одлукама по програму 2009. Решити до огласа.
		Укупно Елемир:					107.4595	
С. Арадац	82	914	1104	њива	3	0.3331		
С. Арадац		972/1	1104	њива	3	14.5196		
С. Арадац		972/2	1104	њива	3	3.3840		
С. Арадац		1207	1104	њива	3	0.6365		
С. Арадац		1213	1104	њива	3	0.5520		
С. Арадац		1269/2	1104	њива	6	0.2980		
С. Арадац		1269/3	1104	њива	6	0.2874		
С. Арадац		1269/4	1104	њива	6	0.3077		
С. Арадац		1271/2	1104	њива	5	0.3604		
С. Арадац		1272/2	1104	њива	5	0.3576		
С. Арадац		1273/2	1104	њива	5	0.3879		
С. Арадац		1274/2	1104	њива	4	0.5279		
С. Арадац		1275/2	1104	њива	4	0.2141		
С. Арадац		1276/2	1104	њива	4	0.2239		
С. Арадац		1277/2	1104	њива	4	0.3662		

Катастарска општина	број јавног надме.	Број катастарске парцеле	Број листа непокретности	Култура	Класа земљишта	укупно ха	укупно јавна надметања ха	примедба
С. Арадац		1278/2	1104	њива	4	0.3921		
С. Арадац		1303	1104	њива	3	0.2525		
С. Арадац		1307	1104	њива	4	0.5990		
С. Арадац		1337/11	1104	њива	3	0.5767		
С. Арадац		1337/16	1104	њива	2	1.6917		
С. Арадац		1337/16	1104	њива	3	0.0175		
С. Арадац		1337/21	1104	њива	2	0.5949		
С. Арадац		1337/35	1104	њива	3	1.1520		
С. Арадац		1472	1104	њива	3	0.6851		
С. Арадац		1478	1104	њива	3	0.5776		
С. Арадац		1591/3	1104	њива	3	1.1336		
С. Арадац		1593/4	1104	њива	3	0.5755		
							31.0045	
С. Арадац	83	1630	1104	њива	3	0.3646		
С. Арадац		1630	1104	њива	5	0.2020		
С. Арадац		1655	1104	њива	3	0.1169		
С. Арадац		1688/1	1104	њива	3	0.2951		
С. Арадац		1688/1	1104	њива	5	0.3319		
С. Арадац		1688/2	1104	њива	3	1.0987		
С. Арадац		1688/2	1104	њива	5	1.0850		
С. Арадац		1688/4	1104	њива	3	1.8968		
С. Арадац		1688/4	1104	њива	4	0.3538		
С. Арадац		1688/4	1104	њива	5	0.0720		
С. Арадац		1688/6	1104	њива	3	0.6630		
С. Арадац		1688/6	1104	њива	5	0.3322		
С. Арадац		1759	1104	њива	2	0.0410		
С. Арадац		1812/4	1104	њива	1	2.1756		
С. Арадац		1812/10	1104	њива	1	1.1310		
С. Арадац		1812/12	1104	њива	1	2.2800		
С. Арадац		1812/13	1104	њива	2	1.1372		
С. Арадац		1991/1	1104	њива	1	0.0920		
С. Арадац		1991/2	1104	њива	1	0.0548		
							13.7236	
С. Арадац	84	2224/2	1104	њива	3	0.1439		
С. Арадац		2240	1104	њива	3	0.3852		
С. Арадац		2240	1104	њива	4	0.1950		
С. Арадац		2241	1104	њива	3	0.2104		
С. Арадац		2241	1104	њива	4	0.0780		
С. Арадац		2242	1104	њива	3	0.4143		
С. Арадац		2242	1104	њива	4	0.2080		
С. Арадац		2244	1104	њива	3	0.2083		
С. Арадац		2244	1104	њива	4	0.0774		
С. Арадац		2297/1	1104	њива	2	0.2578		
С. Арадац		2378/2	1104	њива	4	0.7943		
С. Арадац		2378/3	1104	њива	4	0.3367		
С. Арадац		2378/4	1104	њива	4	0.3807		
С. Арадац		2379	1104	њива	3	0.2081		
С. Арадац		2379	1104	њива	4	0.1500		
С. Арадац		2382	1104	њива	3	0.4234		
С. Арадац		2382	1104	њива	4	0.2200		
С. Арадац		2449	1104	њива	3	1.1132		

Катастарска општина	број јавног надме.	Број катастарске парцеле	Број листа непокретн ости	Култура	Класа земљишт а	укупно ха	укупно јавна надметања ха	примедба
С. Арадац		2514	1104	њива	4	2.7219		
С. Арадац		2516/4	1104	њива	3	0.3718		
С. Арадац		2516/4	1104	њива	5	1.4905		
С. Арадац		2517/1	1104	њива	5	0.8287		
С. Арадац		2518/2	1104	њива	3	0.2000		
С. Арадац		2518/2	1104	њива	5	2.0757		
С. Арадац		2518/3	1104	њива	3	0.5048		
С. Арадац		2518/3	1104	њива	5	0.6366		
С. Арадац		2520/1	1104	њива	6	4.1712		
С. Арадац		2520/7	1104	њива	6	0.2548		
С. Арадац		2521/1	1104	њива	2	0.1833		
С. Арадац		2521/1	1104	њива	3	0.0916		
С. Арадац		2582/6	1104	њива	2	0.3365		
С. Арадац		2582/6	1104	њива	4	0.1058		
С. Арадац		2726/1	1104	њива	5	0.5560		
С. Арадац		2764/10	1104	њива	1	0.8555		
С. Арадац		2802/3	1104	њива	4	3.1789		
С. Арадац		2802/3	1104	њива	5	5.5273		
С. Арадац		2804	1104	њива	5	0.5847		
С. Арадац		2859	1104	њива	5	0.5982		
С. Арадац		2860	1104	њива	3	1.4967		
С. Арадац		2861	1104	њива	3	0.8569		
С. Арадац		2863	1104	њива	3	0.2615		
С. Арадац		2864	1104	њива	3	0.5806		
С. Арадац		2865	1104	њива	3	1.2654		
С. Арадац		2872	1104	њива	3	0.6340		
С. Арадац		2874	1104	њива	2	0.6082		
С. Арадац		2875	1104	њива	2	0.6094		
С. Арадац		2878	1104	њива	2	0.5974		
С. Арадац		2880	1104	њива	2	0.5542		
С. Арадац		2881	1104	њива	2	1.1731		
С. Арадац		2882	1104	њива	2	0.5873		
С. Арадац		2883	1104	њива	2	0.5939		
С. Арадац		2889	1104	њива	2	0.6096		
С. Арадац		2890	1104	њива	2	13.6839		
С. Арадац		2891	1104	њива	2	0.4629		
С. Арадац		2892	1104	њива	2	1.2735		
С. Арадац		2894/1	1104	њива	2	0.7786		
С. Арадац		2894/2	1104	њива	2	0.3122		
С. Арадац		2895	1104	њива	2	0.2917		
С. Арадац		2897	1104	њива	2	0.6020		
С. Арадац		2898	1104	њива	2	0.5748		
С. Арадац		2899	1104	њива	2	0.5900		
С. Арадац		2900	1104	њива	3	0.4114		
С. Арадац		2901	1104	њива	2	0.3944		
С. Арадац		2902	1104	њива	3	0.4928		
С. Арадац		2903/1	1104	њива	3	0.2571		
С. Арадац		2903/2	1104	њива	3	0.2583		
С. Арадац		2904	1104	њива	3	0.5581		
С. Арадац		2905	1104	њива	3	0.5047		
С. Арадац		2906	1104	њива	3	0.6646		
С. Арадац		2907	1104	њива	3	0.5767		
С. Арадац		2908	1104	њива	3	0.6345		

Катастарска општина	број јавног надме.	Број катастарске парцеле	Број листа непокретн ости	Култура	Класа земљишт а	укупно ха	укупно јавна надметања ха	примедба
С. Арадац		2909	1104	њива	3	0.5692		
С. Арадац		2910	1104	њива	3	0.5689		
С. Арадац		2911	1104	њива	3	0.5488		
С. Арадац		2912	1104	њива	3	0.5918		
С. Арадац		2913	1104	њива	3	0.5630		
С. Арадац		2914	1104	њива	3	0.6068		
С. Арадац		2916/1	1104	њива	3	0.6624		
С. Арадац		2916/11	1104	њива	3	0.9096		
С. Арадац		2930	1104	њива	4	0.2825		
							70.1319	
С. Арадац	85	2940	1104	њива	3	4.8430		
С. Арадац		2940	1104	њива	5	2.5620		
С. Арадац		2941	1104	њива	3	0.8745		
С. Арадац		2942	1104	њива	3	1.0779		
С. Арадац		2943	1104	њива	3	1.1087		
С. Арадац		2944	1104	њива	3	0.5240		
С. Арадац		2945	1104	њива	3	0.5316		
С. Арадац		2946	1104	њива	3	0.5954		
С. Арадац		2950	1104	њива	3	0.5670		
С. Арадац		2951/1	1104	њива	4	0.5566		
С. Арадац		2951/2	1104	њива	4	0.5565		
С. Арадац		2952	1104	њива	4	0.4805		
С. Арадац		2953	1104	њива	4	1.0900		
С. Арадац		2954	1104	њива	4	0.2223		
С. Арадац		2955	1104	њива	4	1.1373		
С. Арадац		2956	1104	њива	4	0.4043		
С. Арадац		2958	1104	њива	4	0.3815		
С. Арадац		2960	1104	њива	4	0.5169		
С. Арадац		2961	1104	њива	4	0.2327		
С. Арадац		2962	1104	њива	4	0.2327		
С. Арадац		2963	1104	њива	4	0.3583		
С. Арадац		2964	1104	њива	4	0.3704		
С. Арадац		2965	1104	њива	4	0.3338		
С. Арадац		2966	1104	њива	4	0.6571		
С. Арадац		2967	1104	њива	4	0.6571		
С. Арадац		2968	1104	њива	4	0.6233		
С. Арадац		2969	1104	њива	4	0.6114		
С. Арадац		2972	1104	њива	4	0.9126		
С. Арадац		2974	1104	њива	4	0.4263		
С. Арадац		2975	1104	њива	4	0.3101		
С. Арадац		2976	1104	њива	4	0.2827		
С. Арадац		2978	1104	њива	4	0.6273		
С. Арадац		2980	1104	њива	3	0.4080		
С. Арадац		2980	1104	њива	6	0.2443		
С. Арадац		2981	1104	њива	3	0.1638		
С. Арадац		2981	1104	њива	6	0.2085		
С. Арадац		2982	1104	њива	3	0.1416		
С. Арадац		2982	1104	њива	6	0.2203		
С. Арадац		2984	1104	њива	3	0.0872		
С. Арадац		2984	1104	њива	6	0.1989		
С. Арадац		2985	1104	њива	3	0.0848		
С. Арадац		2985	1104	њива	6	0.1596		

Катастарска општина	број јавног надме.	Број катастарске парцеле	Број листа непокретности	Култура	Класа земљишта	укупно ха	укупно јавна надметања ха	примедба
С. Арадац		2986	1104	њива	3	0.1100		
С. Арадац		2986	1104	њива	6	0.2057		
С. Арадац		2987	1104	њива	3	0.0940		
С. Арадац		2987	1104	њива	6	0.2324		
С. Арадац		2988	1104	њива	3	0.0968		
С. Арадац		2988	1104	њива	6	0.2292		
С. Арадац		2989/1	1104	њива	3	0.0708		
С. Арадац		2989/1	1104	њива	6	0.2111		
С. Арадац		2989/2	1104	њива	3	0.1730		
С. Арадац		2989/2	1104	њива	6	0.5558		
С. Арадац		2990	1104	њива	3	0.1071		
С. Арадац		2990	1104	њива	6	0.4249		
С. Арадац		2993	1104	њива	5	0.3611		
С. Арадац		2994	1104	њива	5	0.4681		
С. Арадац		2996	1104	њива	5	0.3190		
С. Арадац		2998	1104	њива	5	0.3365		
С. Арадац		3000	1104	њива	5	0.5371		
С. Арадац		3001	1104	њива	5	0.2265		
С. Арадац		3002	1104	њива	5	0.2272		
С. Арадац		3003/1	1104	њива	5	0.3484		
С. Арадац		3003/2	1104	њива	5	0.1078		
С. Арадац		3004	1104	њива	5	0.2467		
С. Арадац		3005	1104	њива	5	0.3697		
С. Арадац		3009	1104	њива	4	0.2970		
С. Арадац		3010	1104	њива	4	0.3344		
С. Арадац		3011	1104	њива	4	0.5524		
С. Арадац		3012/1	1104	њива	4	1.1993		
С. Арадац		3012/2	1104	њива	4	0.1099		
С. Арадац		3013	1104	њива	4	0.2145		
С. Арадац		3018/2	1104	њива	5	1.0407		
С. Арадац		3021/1	1104	њива	5	0.2443		
С. Арадац		3021/2	1104	њива	5	0.2161		
С. Арадац		3021/3	1104	њива	5	1.1045		
С. Арадац		3021/4	1104	њива	5	0.2405		
С. Арадац		3023	1104	њива	5	0.3693		
С. Арадац		3024	1104	њива	5	0.4372		
С. Арадац		3025	1104	њива	5	0.4948		
С. Арадац		3026/1	1104	њива	5	0.4770		
С. Арадац		3026/3	1104	њива	5	0.2397		
С. Арадац		3026/4	1104	њива	5	0.2509		
С. Арадац		3026/6	1104	њива	5	0.2568		
С. Арадац		3026/7	1104	њива	5	0.4069		
С. Арадац		3029	1104	њива	5	0.5998		
С. Арадац		3030	1104	њива	5	0.6631		
С. Арадац		3031	1104	њива	5	0.3764		
С. Арадац		3032	1104	њива	5	0.2970		
							43.0642	Сточар 4
С. Арадац	86	3033/1	1104	њива	5	0.4913		
С. Арадац		3033/2	1104	њива	5	0.5692		
С. Арадац		3033/3	1104	њива	5	0.5483		
С. Арадац		3033/4	1104	њива	5	0.7023		
С. Арадац		3034	1104	њива	5	0.3930		

Катастарска општина	број јавног надме.	Број катастарске парцеле	Број листа непокретн ости	Култура	Класа земљишт а	укупно ха	укупно јавна надметања ха	примедба
С. Арадац		3036	1104	њива	5	0.2956		
С. Арадац		3037/2	1104	њива	6	0.1921		
С. Арадац		3037/3	1104	њива	6	0.3422		
С. Арадац		3037/5	1104	њива	6	1.7144		
С. Арадац		3037/6	1104	њива	6	6.6122		
С. Арадац		3037/7	1104	њива	6	10.5029		
С. Арадац		3037/8	1104	ливада	3	0.2983		
С. Арадац		3040	1104	њива	4	0.4988		
С. Арадац		3042	1104	њива	4	0.2891		
С. Арадац		3043	1104	њива	4	0.4557		
С. Арадац		3044	1104	њива	4	0.4256		
С. Арадац		3046	1104	њива	4	0.4738		
С. Арадац		3047	1104	њива	5	0.2396		
С. Арадац		3048/1	1104	њива	5	0.2571		
С. Арадац		3048/3	1104	њива	5	0.2564		
С. Арадац		3048/4	1104	њива	5	0.2579		
С. Арадац		3049	1104	њива	5	0.2560		
С. Арадац		3050	1104	њива	5	0.4115		
С. Арадац		3051	1104	њива	5	0.3864		
С. Арадац		3053/2	1104	њива	5	0.7764		
С. Арадац		3054	1104	њива	5	0.4387		
С. Арадац		3056	1104	њива	5	0.2832		
С. Арадац		3057	1104	њива	5	0.3151		
С. Арадац		3058	1104	њива	5	0.4262		
С. Арадац		3060/1	1104	њива	5	0.2637		
С. Арадац		3060/2	1104	њива	5	0.1820		
С. Арадац		3061	1104	њива	5	0.4196		
С. Арадац		3062	1104	њива	5	0.3799		
							30.3545	
С. Арадац	87	3064/1	1104	њива	5	0.5792		
С. Арадац		3065	1104	њива	5	0.2692		
С. Арадац		3066	1104	њива	5	0.2479		
С. Арадац		3068	1104	њива	5	0.2647		
С. Арадац		3069	1104	њива	5	0.2565		
С. Арадац		3071	1104	њива	5	0.5442		
С. Арадац		3072	1104	њива	5	1.2720		
С. Арадац		3073	1104	њива	5	0.5299		
С. Арадац		3074	1104	њива	5	0.2777		
С. Арадац		3075	1104	њива	5	0.2285		
С. Арадац		3076	1104	њива	5	0.5886		
С. Арадац		3077	1104	њива	5	0.3384		
С. Арадац		3078/1	1104	њива	5	0.2530		
С. Арадац		3080	1104	њива	5	0.4391		
С. Арадац		3081	1104	њива	5	0.7430		
С. Арадац		3082/1	1104	њива	5	5.3917		
С. Арадац		3082/3	1104	њива	5	8.1589		
С. Арадац		3083/1	1104	њива	5	0.3994		
С. Арадац		3083/2	1104	њива	5	0.6442		
С. Арадац		3083/3	1104	њива	5	0.1683		
С. Арадац		3083/6	1104	њива	5	0.8429		
С. Арадац		3084	1104	њива	5	1.2349		
С. Арадац		3086	1104	њива	4	0.2738		

Катастарска општина	број јавног надме.	Број катастарске парцеле	Број листа непокретности	Култура	Класа земљишта	укупно ха	укупно јавна надметања ха	примедба
С. Арадац		3087	1104	њива	4	0.2835		
С. Арадац		3088	1104	њива	4	0.2560		
С. Арадац		3089/1	1104	њива	4	0.5447		
С. Арадац		3089/2	1104	њива	4	0.5448		
С. Арадац		3129	1104	њива	5	1.1932		
С. Арадац		3130	1104	њива	5	0.6292		
С. Арадац		3131	1104	њива	5	0.2685		
С. Арадац		3132/2	1104	њива	5	0.3142		
С. Арадац		3133	1104	њива	5	0.4759		
С. Арадац		3134	1104	њива	5	0.2141		
С. Арадац		3135	1104	њива	5	0.2602		
С. Арадац		3136	1104	њива	5	0.5607		
С. Арадац		3140/1	1104	њива	5	0.3343		
С. Арадац		3141	1104	њива	5	0.3109		
С. Арадац		3142	1104	њива	5	0.6889		
С. Арадац		3146	1104	њива	5	1.6013		
С. Арадац		3162	1104	њива	5	0.8400		
							33.2664	
С. Арадац	88	3853	1104	њива	6	0.2832		
С. Арадац		3854	1104	њива	6	0.2597		
С. Арадац		3855	1104	њива	6	0.2480		
С. Арадац		3859/1	1104	њива	6	0.1315		
С. Арадац		3859/2	1104	њива	6	0.1115		
С. Арадац		3860	1104	њива	6	0.2116		
С. Арадац		3862	1104	њива	6	0.5287		
С. Арадац		3865	1104	њива	6	0.2096		
С. Арадац		3871	1104	њива	6	0.4993		
С. Арадац		3873	1104	њива	6	0.5635		
С. Арадац		3874	1104	њива	6	1.0913		
С. Арадац		3875/1	1104	њива	6	1.4605		
С. Арадац		3877	1104	њива	6	0.5626		
С. Арадац		3878	1104	њива	6	0.5412		
С. Арадац		3879	1104	њива	6	0.6458		
С. Арадац		3881	1104	њива	6	0.2452		
С. Арадац		3882	1104	њива	6	0.2467		
С. Арадац		3884	1104	њива	6	0.5659		
С. Арадац		3885	1104	њива	6	0.3072		
С. Арадац		3887	1104	њива	6	0.5698		
С. Арадац		3888	1104	њива	6	0.5809		
С. Арадац		3889	1104	њива	6	0.4274		
С. Арадац		3889	1104	њива	6	0.4863		
С. Арадац		3893	1104	њива	6	0.4454		
С. Арадац		3894	1104	њива	6	0.4499		
С. Арадац		3895	1104	њива	6	0.2386		
С. Арадац		3896	1104	њива	6	0.2585		
С. Арадац		3897	1104	њива	6	0.9378		
С. Арадац		3899	1104	њива	6	0.4114		
С. Арадац		3900	1104	њива	6	0.2283		
С. Арадац		3901	1104	њива	6	0.2244		
С. Арадац		3904	1104	њива	6	0.5297		
С. Арадац		3905/1	1104	њива	6	0.5755		
С. Арадац		3905/2	1104	њива	6	0.7171		

Катастарска општина	број јавног надме.	Број катастарске парцеле	Број листа непокретн ости	Култура	Класа земљишт а	укупно ха	укупно јавна надметања ха	примедба
С. Арадац		3907/1	1104	њива	6	0.4214		
С. Арадац		3908	1104	њива	2	0.3924		
С. Арадац		3909/1	1104	њива	6	0.3295		
С. Арадац		3910/1	1104	њива	6	0.3338		
С. Арадац		3911/2	1104	њива	6	0.0759		
С. Арадац		3912/1	1104	њива	6	0.2886		
С. Арадац		3915	1104	њива	6	0.3467		
С. Арадац		3916	1104	њива	6	0.4409		
С. Арадац		3917	1104	њива	6	0.4209		
С. Арадац		3918	1104	њива	6	0.4048		
С. Арадац		3921/1	1104	њива	6	0.2571		
С. Арадац		3921/2	1104	њива	6	0.3826		
С. Арадац		3921/3	1104	њива	6	0.8373		
С. Арадац		3928	1104	њива	6	0.7386		
С. Арадац		3930	1104	њива	6	0.3762		
С. Арадац		3931	1104	њива	6	0.3667		
С. Арадац		3932	1104	њива	6	0.5306		
С. Арадац		3933	1104	њива	6	0.5321		
С. Арадац		3934	1104	њива	6	0.5884		
С. Арадац		3935	1104	њива	6	0.5481		
С. Арадац		3936	1104	њива	6	1.1065		
С. Арадац		3937	1104	њива	6	0.5203		
С. Арадац		3938	1104	њива	6	0.4169		
С. Арадац		3939	1104	њива	6	0.4182		
С. Арадац		3940	1104	њива	5	0.5866		
С. Арадац		3941	1104	њива	5	0.5171		
С. Арадац		3942	1104	њива	5	0.4159		
С. Арадац		3943	1104	њива	5	0.3171		
С. Арадац		3945	1104	њива	5	0.5417		
С. Арадац		3946	1104	њива	5	0.5296		
С. Арадац		3947	1104	њива	5	0.5562		
С. Арадац		3948	1104	њива	5	0.5613		
С. Арадац		3949	1104	њива	5	0.5334		
С. Арадац		3951	1104	њива	5	0.5073		
							31.9347	
С. Арадац	89	3952	1104	њива	6	0.5610		
С. Арадац		3953	1104	њива	6	0.2726		
С. Арадац		3954	1104	њива	6	0.2718		
С. Арадац		3955	1104	њива	6	0.5390		
С. Арадац		3957	1104	њива	6	0.4517		
С. Арадац		3959	1104	њива	6	0.4177		
С. Арадац		3960	1104	њива	6	0.6148		
С. Арадац		3961	1104	њива	6	0.2385		
С. Арадац		3966	1104	њива	6	0.3819		
С. Арадац		3967	1104	њива	6	0.4091		
С. Арадац		3968	1104	њива	6	0.4086		
С. Арадац		3969	1104	њива	6	0.4244		
С. Арадац		3970	1104	њива	6	0.4037		
С. Арадац		3971	1104	њива	6	0.4051		
С. Арадац		3977	1104	њива	6	0.5930		
С. Арадац		3979	1104	њива	6	0.5293		
С. Арадац		3980	1104	њива	6	0.5618		

Катастарска општина	број јавног надме.	Број катастарске парцеле	Број листа непокретн ости	Култура	Класа земљишт а	укупно ха	укупно јавна надметања ха	примедба
С. Арадац		3981	1104	њива	6	0.5744		
С. Арадац		3982	1104	њива	6	0.5356		
С. Арадац		3984	1104	њива	6	0.3088		
С. Арадац		3985	1104	њива	6	0.3059		
С. Арадац		3986	1104	њива	6	0.1273		
С. Арадац		3987	1104	њива	6	0.1434		
С. Арадац		3988	1104	њива	6	0.6557		
С. Арадац		3989	1104	њива	6	0.4801		
С. Арадац		4010	1104	њива	6	5.3738		
С. Арадац		4020	1104	њива	6	6.6930		
С. Арадац		4299	1104	њива	6	0.0626		
С. Арадац		4304	1104	њива	6	0.2310		
С. Арадац		4329/1	1104	њива	3	0.2565		
С. Арадац		4329/7	1104	њива	3	0.2771		
С. Арадац		4329/11	1104	њива	3	0.0629		
С. Арадац		4335/1	1104	њива	3	0.1827		
С. Арадац		4335/3	1104	њива	3	0.1231		
С. Арадац		4363/2	1104	њива	6	0.3747		
С. Арадац		4364/2	1104	њива	7	0.8226		
С. Арадац		4364/3	1104	њива	6	0.4041		
С. Арадац		4364/5	1104	њива	6	0.1183		
С. Арадац		4378	1104	њива	6	0.8493		
С. Арадац		4382	1104	њива	6	0.5592		
С. Арадац		4385/8	1104	њива	6	1.4513		
С. Арадац		4430/3	1104	њива	6	1.5908		
С. Арадац		4451	1104	њива	6	0.4129		
С. Арадац		4465	1104	њива	6	0.2154		
С. Арадац		4474/1	1104	њива	7	0.2964		
С. Арадац		4475	1104	њива	7	0.4228		
С. Арадац		4476	1104	њива	7	0.3114		
С. Арадац		4477	1104	њива	7	1.1600		
С. Арадац		4478	1104	њива	7	0.3418		
С. Арадац		4479	1104	њива	7	0.4898		
С. Арадац		4480	1104	њива	7	0.5852		
С. Арадац		4481	1104	њива	7	0.5494		
С. Арадац		4482	1104	њива	7	0.5408		
С. Арадац		4483	1104	њива	7	0.2873		
С. Арадац		4484	1104	њива	7	0.3035		
С. Арадац		4485	1104	њива	7	0.2996		
С. Арадац		4486/1	1104	њива	7	0.4685		
С. Арадац		4486/2	1104	њива	7	0.4107		
С. Арадац		4493	1104	њива	7	0.5780		
С. Арадац		4503	1104	њива	6	0.1461		
С. Арадац		4504	1104	њива	6	0.1135		
С. Арадац		4508	1104	њива	6	0.2247		
							38.2060	
С. Арадац	90	4510	1104	њива	6	0.0958		
С. Арадац		4514/2	1104	њива	5	0.1313		
С. Арадац		4515	1104	њива	6	0.0668		
С. Арадац		4516	1104	њива	6	0.1102		
С. Арадац		4517	1104	њива	6	0.0944		
С. Арадац		4520	1104	њива	6	0.9486		

Катастарска општина	број јавног надме.	Број катастарске парцеле	Број листа непокретн ости	Култура	Класа земљишт а	укупно ха	укупно јавна надметања ха	примедба
С. Арадац		4521	1104	њива	6	0.5169		
С. Арадац		4522/2	1104	њива	6	1.2692		
С. Арадац		4523	1104	њива	6	1.3069		
С. Арадац		4524	1104	њива	6	0.9908		
С. Арадац		4525	1104	њива	6	1.6635		
С. Арадац		4526	1104	њива	6	0.8115		
С. Арадац		4527	1104	њива	6	0.7967		
С. Арадац		4528/1	1104	њива	6	1.2066		
С. Арадац		4528/2	1104	њива	6	0.5752		
С. Арадац		4529	1104	њива	6	1.0469		
С. Арадац		4530	1104	њива	6	0.5878		
С. Арадац		4531	1104	њива	6	0.4258		
С. Арадац		4532	1104	њива	6	0.7039		
С. Арадац		4536	1104	њива	6	0.4861		
С. Арадац		4547	1104	њива	6	0.5783		
С. Арадац		4549/1	1104	њива	6	0.5553		
С. Арадац		4549/2	1104	њива	6	0.5552		
С. Арадац		4561	1104	њива	6	0.5692		
С. Арадац		4564	1104	њива	6	0.5415		
С. Арадац		4565	1104	њива	6	0.4851		
С. Арадац		4566	1104	њива	6	0.0735		
С. Арадац		4567	1104	њива	6	0.1253		
С. Арадац		4568	1104	њива	6	0.6641		
С. Арадац		4570	1104	њива	6	0.0784		
С. Арадац		4571	1104	њива	6	0.0257		
С. Арадац		4572	1104	њива	6	0.3179		
С. Арадац		4573	1104	њива	6	0.5384		
С. Арадац		4581	1104	њива	5	0.0736		
С. Арадац		4582	1104	њива	6	1.6982		
С. Арадац		4585	1104	њива	6	1.0946		
С. Арадац		4600	1104	њива	5	0.1168		
С. Арадац		4618	1104	њива	5	0.2863		
С. Арадац		4619	1104	њива	5	0.5750		
С. Арадац		4630	1104	њива	5	0.5690		
С. Арадац		4632	1104	њива	6	0.2968		
С. Арадац		4635	1104	ливада	5	0.5065		
С. Арадац		4636	1104	њива	6	0.3319		
С. Арадац		4637	1104	њива	6	0.1764		
С. Арадац		4649/1	1104	њива	6	0.3499		
С. Арадац		4649/2	1104	њива	6	0.7993		
С. Арадац		4652	1104	њива	6	0.5252		
С. Арадац		4653	1104	њива	6	0.5471		
С. Арадац		4655	1104	њива	6	0.8397		
С. Арадац		4656	1104	њива	6	0.4990		
С. Арадац		4657	1104	њива	6	1.1322		
С. Арадац		4659	1104	њива	6	1.0885		
							30.4488	
С. Арадац	91	4973/2	1104	њива	6	4.7077		
С. Арадац		4993/1	1104	њива	6	0.5038		
С. Арадац		4993/2	1104	њива	6	0.5038		
С. Арадац		4994/2	1104	њива	6	1.0074		
С. Арадац		4995	1104	њива	6	0.9867		

Катастарска општина	број јавног надме.	Број катастарске парцеле	Број листа непокретн ости	Култура	Класа земљишт а	укупно ха	укупно јавна надметања ха	примедба
С. Арадац		5036/1	1104	њива	6	1.7516		
С. Арадац		5043/3	1104	њива	6	0.5847		
С. Арадац		5047	1104	њива	6	1.1702		
С. Арадац		5049/1	1104	ливада	4	7.0071		
С. Арадац		5049/3	1104	њива	6	1.5195		
С. Арадац		5049/4	1104	њива	6	1.7217		
С. Арадац		5049/5	1104	њива	6	1.6645		
С. Арадац		5056/1	1104	њива	6	0.2713		
С. Арадац		5056/2	1104	њива	6	0.9139		
С. Арадац		5056/6	1104	њива	6	6.0819		
С. Арадац		5074/1	1104	њива	6	1.1634		
С. Арадац		5074/2	1104	њива	6	0.5815		
С. Арадац		5075	1104	њива	6	1.1181		
С. Арадац		5081/5	1104	њива	6	1.4623		
С. Арадац		5088/2	1104	њива	6	0.6370		
С. Арадац		5115/1	1104	њива	6	1.0605		
С. Арадац		5129	1104	њива	6	0.5568		
С. Арадац		5132	1104	њива	6	0.5660		
С. Арадац		5141	1104	њива	6	0.5242		
С. Арадац		5145	1104	њива	6	1.1359		
С. Арадац		5147	1104	њива	6	0.6409		
С. Арадац		5158	1104	њива	6	0.3745		
С. Арадац		5163	1104	њива	6	0.5859		
С. Арадац		5164	1104	њива	6	0.4167		
С. Арадац		5167	1104	њива	6	0.5779		
С. Арадац		5246	1104	њива	6	0.9035		
С. Арадац		5809	1104	њива	4	0.3996		
							43.1005	
С. Арадац	92	913	1104	пашњаци	3	2.2358		
С. Арадац		916	1104	пашњаци	3	0.0130		
С. Арадац		3821/1	1104	пашњаци	3	160.3229		
С. Арадац		3821/2	1104	пашњаци	4	0.3921		
С. Арадац		4816/1	1104	пашњаци	3	243.4272		
							406.3910	
С. Арадац	93	915	1104	воћњак	1	0.6763		
С. Арадац		1269/1	1104	ливада	4	1.4239		
С. Арадац		1311	1104	ливада	4	0.6945		
С. Арадац		1315	1104	ливада	4	0.0982		
С. Арадац		1320	1104	ливада	4	0.1097		
							3.0026	
С. Арадац	94	3028	1104	ливада	3	0.8140		
С. Арадац		3028/2	1104	ливада	3	1.4702		
С. Арадац		3091/1	1104	ливада	3	0.0254		
С. Арадац		3091/2	1104	ливада	3	0.0631		
С. Арадац		3091/3	1104	ливада	3	0.1149		
С. Арадац		3134	1104	ливада	3	0.0290		
С. Арадац		3135	1104	ливада	3	0.0394		
С. Арадац		3137	1104	ливада	3	0.0985		
С. Арадац		3140/2	1104	ливада	3	0.0602		
С. Арадац		3141	1104	ливада	3	0.0463		

Катастарска општина	број јавног надме.	Број катастарске парцеле	Број листа непокретности	Култура	Класа земљишта	укупно ха	укупно јавна надметања ха	примедба
С. Арадац		3143	1104	ливада	3	0.1084		
С. Арадац		3161	1104	ливада	4	3.8327		
							6.7021	
С. Арадац	95	3844	1104	ливада	5	0.0316		
С. Арадац		3852	1104	ливада	5	0.3354		
С. Арадац		3858	1104	ливада	5	0.2429		
С. Арадац		3863	1104	ливада	5	0.5863		
С. Арадац		3866	1104	ливада	5	0.0971		
С. Арадац		3902	1104	ливада	5	0.4554		
С. Арадац		3907/2	1104	ливада	5	0.2868		
С. Арадац		3908	1104	ливада	5	0.0162		
С. Арадац		3911/1	1104	ливада	5	0.2944		
С. Арадац		3925	1104	ливада	5	0.7783		
С. Арадац		3926	1104	ливада	5	1.0380		
С. Арадац		3927	1104	ливада	5	0.3834		
С. Арадац		3929	1104	ливада	5	0.3838		
С. Арадац		3944	1104	ливада	5	0.3719		
С. Арадац		3972	1104	ливада	5	0.4196		
С. Арадац		3973	1104	ливада	5	1.6437		
С. Арадац		3974	1104	ливада	5	0.5684		
С. Арадац		3975/1	1104	ливада	5	0.5378		
С. Арадац		3975/2	1104	ливада	5	0.5383		
С. Арадац		3976	1104	ливада	1	1.0921		
							10.1014	
С. Арадац	96	4385/8	1104	ливада	4	0.1614		
С. Арадац		4455	1104	ливада	4	0.2573		
С. Арадац		4450	1104	ливада	4	0.1670		
С. Арадац		4456	1104	ливада	4	0.1501		
С. Арадац		4457	1104	ливада	4	0.1624		
С. Арадац		4458	1104	ливада	4	0.1092		
С. Арадац		4461	1104	ливада	4	0.3933		
С. Арадац		4463	1104	ливада	4	0.2365		
С. Арадац		4464	1104	ливада	4	0.1987		
С. Арадац		4487/1	1104	ливада	4	0.8003		
С. Арадац		4487/2	1104	ливада	4	1.8967		
С. Арадац		4487/4	1104	ливада	4	1.7267		
С. Арадац		4488	1104	ливада	4	1.4921		
С. Арадац		4489	1104	ливада	4	0.3255		
С. Арадац		4497/1	1104	ливада	4	0.1798		
С. Арадац		4497/5	1104	ливада	4	0.1970		
С. Арадац		4513	1104	ливада	4	0.1449		
С. Арадац		4533	1104	ливада	4	0.8679		
С. Арадац		4569	1104	ливада	4	0.4988		
С. Арадац		4580	1104	ливада	5	0.9469		
С. Арадац		4645	1104	ливада	4	0.3515		
С. Арадац		4653	1104	ливада	4	0.0253		
С. Арадац		4656	1104	ливада	4	0.0186		
С. Арадац		4657	1104	ливада	4	0.0390		
С. Арадац		4665/31	1104	ливада	4	0.1413		
С. Арадац		4665/35	1104	ливада	4	0.0152		
С. Арадац		4665/37	1104	ливада	5	0.0131		

Катастарска општина	број јавног надме.	Број катастарске парцеле	Број листа непокретности	Култура	Класа земљишта	укупно ха	укупно јавна надметања ха	примедба
С. Арадац		4696/11	1104	ливада	5	0.2144		
							11.7309	
С. Арадац	97	3271/1	1104	њива	4	0.5855		
С. Арадац		3271/3	1104	њива	4	0.2810		
С. Арадац		3271/4	1104	њива	4	0.2144		
С. Арадац		3272	1104	њива	4	0.5462		
С. Арадац		3278	1104	њива	4	0.6413		
С. Арадац		3279/1	1104	њива	4	0.5233		
С. Арадац		3279/3	1104	њива	4	0.4574		
С. Арадац		3287/1	1104	њива	4	2.4768		
С. Арадац		3287/2	1104	њива	4	1.7257		
С. Арадац		3821/8	1104	њива	3	4.4080		
С. Арадац		3821/9	1104	њива	3	6.9720		
С. Арадац		3821/10	1104	њива	3	11.6840		
							30.5156	Под правоснажним одлукама по програму 2009. Решити до огласа.
С. Арадац	98	4688	1104	њива	6	0.9553		
С. Арадац		4681/1	1104	њива	5	0.2907		
С. Арадац		4681/1	1104	њива	6	1.1755		
С. Арадац		4695/1	1104	њива	6	0.4085		
С. Арадац		4695/2	1104	њива	6	0.0275		
С. Арадац		4696/3	1104	њива	5	0.2558		
С. Арадац		4696/10	1104	њива	5	0.0351		
С. Арадац		4696/10	1104	њива	6	0.0699		
С. Арадац		4697/13	1104	њива	6	0.2832		
С. Арадац		4697/14	1104	њива	6	0.2159		
С. Арадац		4697/17	1104	њива	6	0.3395		
С. Арадац		4697/18	1104	њива	6	0.4248		
С. Арадац		4697/42	1104	њива	6	0.0481		
С. Арадац		4697/43	1104	њива	6	0.0296		
С. Арадац		4699/1	1104	њива	6	0.2699		
С. Арадац		4699/2	1104	њива	6	0.2336		
С. Арадац		4753	1104	њива	6	0.2892		
С. Арадац		4753	1104	њива	5	0.4517		
С. Арадац		4777	1104	њива	6	0.0882		
С. Арадац		4777	1104	њива	5	0.1451		
С. Арадац		4782/1	1104	њива	6	0.2935		
С. Арадац		4782/1	1104	њива	4	0.4715		
С. Арадац		4782/3	1104	њива	5	1.8931		
С. Арадац		4782/3	1104	њива	4	1.3682		
С. Арадац		4782/5	1104	њива	5	0.1809		
С. Арадац		4782/5	1104	њива	4	0.0561		
С. Арадац		4830	1104	њива	5	1.0284		
С. Арадац		4831	1104	њива	6	0.1081		
С. Арадац		4832	1104	ливада	4	0.0963		
С. Арадац		4833	1104	ливада	4	1.0244		
С. Арадац		4846	1104	њива	5	0.2516		
С. Арадац		4846	1104	њива	6	0.9423		
С. Арадац		4916	1104	њива	6	1.0777		

Катастарска општина	број јавног надме.	Број катастарске парцеле	Број листа непокретности	Култура	Класа земљишта	укупно ха	укупно јавна надметања ха	примедба
С. Арадац		4918	1104	њива	6	0.5836		
С. Арадац		4919	1104	њива	6	0.6016		
С. Арадац		4920/1	1104	њива	6	0.3639		
С. Арадац		4920/2	1104	њива	6	0.3700		
С. Арадац		4920/3	1104	њива	6	0.3608		
С. Арадац		4921	1104	њива	6	0.5654		
С. Арадац		4922	1104	њива	6	0.5836		
С. Арадац		4923	1104	њива	6	0.5856		
С. Арадац		4926	1104	њива	6	0.9428		
С. Арадац		4929/1	1104	њива	5	2.6291		
С. Арадац		4929/1	1104	њива	5	9.5091		
С. Арадац		4957/2	1104	њива	5	1.0000		
С. Арадац		4959	1104	њива	5	1.1274		
С. Арадац		4960	1104	њива	5	0.1440		
С. Арадац		4960	1104	њива	6	0.4447		
С. Арадац		4962	1104	њива	5	0.1296		
С. Арадац		4962	1104	њива	6	0.4005		
С. Арадац		4963	1104	њива	5	0.4014		
С. Арадац		4963	1104	њива	5	1.2731		
С. Арадац		4964	1104	њива	5	1.6745		
С. Арадац		4964	1104	њива	6	0.2646		
С. Арадац		4965	1104	њива	5	0.3942		
С. Арадац		4965	1104	њива	6	1.2013		
С. Арадац		4966/1	1104	њива	5	0.1923		
С. Арадац		4966/1	1104	њива	6	0.6165		
С. Арадац		4967	1104	њива	5	0.1710		
С. Арадац		4967	1104	њива	6	0.5279		
С. Арадац		4968	1104	њива	5	0.1350		
С. Арадац		4968	1104	њива	6	0.4166		
С. Арадац		4969	1104	њива	5	0.2142		
С. Арадац		4969	1104	њива	6	0.6692		
С. Арадац		4970	1104	њива	5	0.1548		
С. Арадац		4970	1104	њива	6	0.4768		
							43.9543	Под правоснажним одлукама по програму 2009. Решити до огласа.
		Укупно Српски Арадац:					877.6330	
Лукићево	99	1078	817	њива	2	1.8523		
Лукићево		1079	817	њива	2	2.2399		
Лукићево		1080	817	њива	2	3.3525		
Лукићево		1082	817	њива	2	1.4372		
Лукићево		1084/1	817	њива	2	0.4866		
Лукићево		1084/2	817	њива	2	0.5683		
Лукићево		1084/3	817	њива	2	0.1212		
Лукићево		1085	817	њива	2	0.5911		
Лукићево		1086	817	њива	2	2.9233		
Лукићево		1088	817	њива	2	0.7429		
Лукићево		1089	817	њива	2	0.6222		
Лукићево		1091	817	њива	2	0.6043		
Лукићево		1092	817	њива	2	0.9256		

Катастарска општина	број јавног надме.	Број катастарске парцеле	Број листа непокретн ости	Култура	Класа земљишт а	укупно ха	укупно јавна надметања ха	примедба
Сл. Арадац		4033	831	њива	5	0.1455		
Сл. Арадац		4035	831	њива	5	0.1306		
Сл. Арадац		4036	831	ливада	3	0.1557		
Сл. Арадац		4043	831	ливада	3	0.1376		
Сл. Арадац		4044	831	ливада	3	0.1466		
Сл. Арадац		4045	831	ливада	3	0.1245		
Сл. Арадац		4047	831	ливада	3	0.2062		
Сл. Арадац		4048	831	ливада	3	0.1714		
							7.8449	
Сл. Арадац	102	2897	831	њива	3	0.3130		
Сл. Арадац		2914	831	њива	3	1.1714		
Сл. Арадац		2973	831	њива	2	0.2736		
Сл. Арадац		2974	831	њива	2	0.5667		
Сл. Арадац		2975	831	њива	2	0.3197		
Сл. Арадац		3006/2	831	њива	5	0.0918		
Сл. Арадац		3021	831	ливада	3	0.2069		
Сл. Арадац		3022	831	њива	6	0.1929		
Сл. Арадац		3023	831	ливада	3	0.0894		
Сл. Арадац		3024	831	њива	6	0.1120		
Сл. Арадац		3025	831	ливада	3	0.0628		
Сл. Арадац		3041	831	ливада	3	0.1694		
Сл. Арадац		3042	831	ливада	3	0.1066		
Сл. Арадац		3046	831	ливада	3	0.0670		
Сл. Арадац		3066	831	њива	5	0.3963		
Сл. Арадац		3095	831	њива	5	0.3030		
Сл. Арадац		3096	831	њива	5	0.3755		
Сл. Арадац		3100	831	ливада	3	0.1248		
Сл. Арадац		3101	831	њива	5	0.5489		
Сл. Арадац		3102	831	њива	5	0.5367		
Сл. Арадац		3103	831	ливада	3	0.1506		
Сл. Арадац		3107	831	ливада	3	0.1274		
Сл. Арадац		3111	831	ливада	3	0.1356		
Сл. Арадац		3112	831	ливада	3	0.3334		
Сл. Арадац		3113/2	831	њива	5	0.4676		
Сл. Арадац		3120/2	831	њива	4	1.2082		
Сл. Арадац		3169/1	831	њива	4	0.2640		
Сл. Арадац		3181	831	њива	5	0.3401		
Сл. Арадац		3285	831	њива	4	0.8714		
Сл. Арадац		3298	831	њива	5	0.3237		
Сл. Арадац		3299	831	њива	5	0.4760		
Сл. Арадац		3300/2	831	њива	5	0.1395		
Сл. Арадац		3309	831	њива	5	0.1127		
Сл. Арадац		3312	831	ливада	4	0.1370		
Сл. Арадац		3313	831	ливада	4	0.1414		
Сл. Арадац		3314/1	831	ливада	4	0.1411		
Сл. Арадац		3317	831	ливада	4	0.2448		
Сл. Арадац		3320/1	831	њива	4	0.1778		
Сл. Арадац		3320/2	831	њива	4	0.1777		
Сл. Арадац		3321/1	831	ливада	3	0.0718		
Сл. Арадац		3321/2	831	ливада	3	0.0718		
Сл. Арадац		3387	831	њива	4	0.5021		
Сл. Арадац		3388	831	њива	4	0.5513		

Катастарска општина	број јавног надме.	Број катастарске парцеле	Број листа непокретности	Култура	Класа земљишта	укупно ха	укупно јавна надметања ха	примедба
Сл. Арадац		3390	831	њива	4	0.4041		
Сл. Арадац		3391	831	њива	4	0.3168		
Сл. Арадац		3398	831	њива	4	0.2258		
Сл. Арадац		3407	831	њива	3	0.2256		
Сл. Арадац		3441	831	ливада	4	0.0455		
Сл. Арадац		3441	831	ливада	4	0.0455		
Сл. Арадац		3449	831	њива	3	0.2270		
Сл. Арадац		3483/2	831	ливада	2	0.1687		
Сл. Арадац		3589	831	њива	2	0.1281		
Сл. Арадац		4118/1	831	њива	3	0.1356		
Сл. Арадац		4118/2	831	ливада	3	0.3450		
Сл. Арадац		4122	831	ливада	3	0.2408		
Сл. Арадац		4123	831	њива	3	0.2286		
Сл. Арадац		4124	831	ливада	3	0.2224		
Сл. Арадац		4128	831	ливада	3	0.1093		
Сл. Арадац		4129	831	њива	3	0.2521		
Сл. Арадац		4130	831	њива	3	0.0783		
Сл. Арадац		4131	831	ливада	3	0.0536		
Сл. Арадац		4132/1	831	њива	4	0.1051		
Сл. Арадац		4132/2	831	њива	4	0.0451		
Сл. Арадац		4133	831	њива	4	0.2421		
Сл. Арадац		4134/1	831	ливада	3	0.0040		
Сл. Арадац		4134/2	831	ливада	3	0.0837		
Сл. Арадац		4135/1	831	њива	3	0.0234		
Сл. Арадац		4135/2	831	њива	3	0.1127		
Сл. Арадац		4141	831	њива	5	0.1373		
Сл. Арадац		4142	831	ливада	3	0.0976		
Сл. Арадац		4143	831	њива	4	0.2868		
Сл. Арадац		4144	831	ливада	3	0.2189		
Сл. Арадац		4145	831	ливада	3	0.0777		
Сл. Арадац		4146	831	ливада	3	0.0929		
Сл. Арадац		4148	831	ливада	3	0.0927		
Сл. Арадац		4151	831	ливада	3	0.1693		
Сл. Арадац		4152	831	њива	3	0.1658		
Сл. Арадац		4153	831	њива	3	0.0815		
Сл. Арадац		4154	831	ливада	3	0.0656		
Сл. Арадац		4155	831	њива	4	0.1446		
Сл. Арадац		4162	831	њива	4	0.2651		
Сл. Арадац		4163	831	ливада	3	0.0654		
Сл. Арадац		4164	831	њива	3	0.1619		
Сл. Арадац		4165	831	њива	3	0.2707		
Сл. Арадац		4167	831	њива	3	0.1608		
Сл. Арадац		4168	831	ливада	3	0.1637		
Сл. Арадац		4169	831	њива	3	0.1890		
							20.1716	
Сл. Арадац	103	1908	831	њива	4	0.5704		
Сл. Арадац		1910/7	831	њива	3	0.1644		
Сл. Арадац		1990/1	831	њива	3	1.0927		
Сл. Арадац		1990/4	831	њива	2	0.3671		
Сл. Арадац		2040	831	њива	4	0.2081		
Сл. Арадац		2041	831	њива	5	0.2231		
Сл. Арадац		2064/1	831	њива	4	0.6229		

Катастарска општина	број јавног надме.	Број катастарске парцеле	Број листа непокретн ости	Култура	Класа земљишт а	укупно ха	укупно јавна надметања ха	примедба
Сл. Арадац		2088/1	831	ливада	3	0.4841		
Сл. Арадац		2088/4	831	ливада	3	0.0672		
Сл. Арадац		2095	831	њива	4	0.2159		
Сл. Арадац		2185	831	ливада	2	0.1407		
Сл. Арадац		2189	831	ливада	2	0.0811		
Сл. Арадац		2290/3	831	њива	1	0.0177		
Сл. Арадац		2290/3	831	њива	2	0.0542		
Сл. Арадац		2348/1	831	њива	2	0.2158		
Сл. Арадац		2348/1	831	њива	5	0.0388		
Сл. Арадац		2375	831	њива	5	0.2685		
Сл. Арадац		2409	831	њива	5	0.6040		
Сл. Арадац		2432/2	831	њива	4	0.2429		
Сл. Арадац		2444	831	њива	4	0.7380		
Сл. Арадац		2445	831	њива	4	1.0862		
Сл. Арадац		2449	831	њива	4	0.4413		
Сл. Арадац		2456/2	831	њива	4	0.6975		
Сл. Арадац		2472/3	831	њива	5	0.6544		
Сл. Арадац		2473/2	831	њива	5	0.3537		
Сл. Арадац		2474	831	њива	5	0.5021		
							10.1528	
Сл. Арадац	104	1242	831	њива	2	0.0602		
Сл. Арадац		1247	831	њива	2	0.0623		
Сл. Арадац		1249	831	њива	2	0.0107		
Сл. Арадац		1253	831	њива	2	0.0032		
Сл. Арадац		1254	831	њива	2	0.0101		
Сл. Арадац		1255	831	њива	2	0.0140		
Сл. Арадац		1256	831	њива	2	0.0365		
Сл. Арадац		1293	831	њива	5	0.1647		
Сл. Арадац		1294	831	њива	5	0.3223		
Сл. Арадац		1295	831	њива	5	0.1237		
Сл. Арадац		1297	831	њива	4	0.2500		
Сл. Арадац		1306/9	831	њива	2	0.9464		
Сл. Арадац		1357	831	њива	2	0.2416		
Сл. Арадац		1357	831	њива	4	0.0560		
Сл. Арадац		1403	831	њива	2	0.1416		
Сл. Арадац		1403	831	њива	3	0.3483		
Сл. Арадац		1405/1	831	њива	2	0.1500		
Сл. Арадац		1405/1	831	њива	3	0.3088		
Сл. Арадац		1418	831	њива	3	0.1873		
Сл. Арадац		1419/1	831	њива	4	0.1868		
Сл. Арадац		1419/2	831	њива	4	0.1868		
Сл. Арадац		1428	831	њива	2	0.1850		
Сл. Арадац		1428	831	њива	5	0.0283		
Сл. Арадац		1432/2	831	њива	2	0.3641		
Сл. Арадац		1432/2	831	њива	5	0.0924		
Сл. Арадац		1525	831	њива	2	0.4463		
Сл. Арадац		1525	831	њива	5	0.1470		
Сл. Арадац		1532/2	831	њива	5	0.2605		
Сл. Арадац		1533/2	831	њива	5	0.2877		
Сл. Арадац		1537/2	831	њива	2	0.0770		
Сл. Арадац		1537/2	831	њива	4	0.2007		
Сл. Арадац		1566	831	њива	6	0.2249		

Катастарска општина	број јавног надме.	Број катастарске парцеле	Број листа непокретн ости	Култура	Класа земљишт а	укупно ха	укупно јавна надметања ха	примедба
Сл. Арадац		1567	831	њива	5	0.1363		
Сл. Арадац		1568	831	њива	5	0.0719		
Сл. Арадац		1569	831	њива	4	0.2813		
Сл. Арадац		1570	831	њива	4	0.1688		
Сл. Арадац		1571	831	њива	4	0.3686		
Сл. Арадац		1654	831	ливада	3	0.0549		
Сл. Арадац		1657/1	831	ливада	3	0.2968		
Сл. Арадац		1657/3	831	ливада	3	0.0045		
Сл. Арадац		1682	831	њива	2	0.6011		
Сл. Арадац		1788/2	831	њива	5	0.2445		
Сл. Арадац		1830	831	њива	2	0.3338		
Сл. Арадац		1863	831	њива	4	0.3323		
							9.0200	
Сл. Арадац	105	5698	831	њива	5	13.7028		
Сл. Арадац		5699	831	ливада	4	0.2026		
Сл. Арадац		5700	831	њива	5	0.5885		
Сл. Арадац		5701	831	њива	5	0.7124		
Сл. Арадац		5702	831	ливада	4	0.2799		
Сл. Арадац		5703	831	ливада	4	0.1515		
Сл. Арадац		5704	831	њива	5	0.3828		
Сл. Арадац		5707	831	њива	5	0.6895		
Сл. Арадац		5708	831	њива	5	0.9025		
Сл. Арадац		5711	831	ливада	4	0.1642		
Сл. Арадац		5712	831	њива	5	0.4264		
Сл. Арадац		5713	831	њива	5	0.3967		
Сл. Арадац		5714	831	ливада	4	0.1413		
Сл. Арадац		5715	831	њива	5	0.6893		
Сл. Арадац		5747/1	831	ливада	5	0.3579		
Сл. Арадац		5697	831	ливада	4	1.7091		
							21.4974	
Сл. Арадац	106	5994/1	831	њива	7	0.4618		
Сл. Арадац		5994/2	831	њива	7	0.4618		
Сл. Арадац		5994/3	831	њива	7	0.4618		
Сл. Арадац		5994/4	831	њива	7	0.4618		
Сл. Арадац		5994/5	831	њива	7	0.4619		
Сл. Арадац		5995	831	њива	7	1.7146		
Сл. Арадац		5996	831	њива	7	1.1144		
Сл. Арадац		5997	831	њива	7	1.4718		
Сл. Арадац		5998	831	њива	7	0.2982		
Сл. Арадац		5999/1	831	њива	7	1.1445		
Сл. Арадац		5999/2	831	њива	7	1.1446		
Сл. Арадац		6000/1	831	њива	7	0.4948		
Сл. Арадац		6000/2	831	њива	7	0.4948		
Сл. Арадац		6000/3	831	њива	7	0.4948		
Сл. Арадац		6000/4	831	њива	7	0.4948		
Сл. Арадац		6001	831	њива	7	0.9054		
Сл. Арадац		6002	831	њива	7	1.1388		
Сл. Арадац		6003	831	њива	7	2.2754		
Сл. Арадац		6004	831	ливада	4	1.1376		
Сл. Арадац		6005	831	ливада	4	0.7106		
Сл. Арадац		5986	831	њива	7	0.8473		

Катастарска општина	број јавног надме.	Број катастарске парцеле	Број листа непокретн ости	Култура	Класа земљишт а	укупно ха	укупно јавна надметања ха	примедба
Сл. Арадац		5987/1	831	њива	7	0.3561		
Сл. Арадац		5987/2	831	њива	7	0.3562		
Сл. Арадац		5987/3	831	њива	7	0.3561		
Сл. Арадац		5987/4	831	њива	7	0.3562		
Сл. Арадац		5988	831	њива	7	1.7265		
Сл. Арадац		5989/1	831	њива	7	0.1434		
Сл. Арадац		5989/2	831	њива	7	0.1434		
Сл. Арадац		5989/3	831	њива	7	0.1434		
Сл. Арадац		5991/1	831	ливада	5	1.0105		
Сл. Арадац		5991/2	831	њива	7	0.3993		
Сл. Арадац		5992	831	њива	7	0.8655		
Сл. Арадац		5993	831	њива	7	1.1479		
							25.1960	
Сл. Арадац	107	6008/2	831	њива	6	0.5924		
Сл. Арадац		6009	831	њива	6	1.1870		
Сл. Арадац		6010/1	831	њива	6	1.1803		
Сл. Арадац		6010/2	831	њива	6	0.5755		
Сл. Арадац		6011/1	831	њива	6	0.7039		
Сл. Арадац		6011/2	831	њива	6	1.0363		
Сл. Арадац		6012/1	831	њива	6	0.8609		
Сл. Арадац		6012/2	831	њива	6	0.3145		
Сл. Арадац		6013/1	831	њива	6	0.2582		
Сл. Арадац		6013/2	831	њива	6	0.8991		
Сл. Арадац		6014/1	831	њива	6	0.8724		
Сл. Арадац		6014/2	831	њива	6	0.5754		
Сл. Арадац		6014/3	831	њива	6	0.5754		
Сл. Арадац		6015/1	831	њива	6	0.5754		
Сл. Арадац		6015/2	831	њива	6	0.8693		
Сл. Арадац		6016	831	њива	6	1.7250		
Сл. Арадац		6017/1	831	њива	6	0.5769		
Сл. Арадац		6017/2	831	њива	6	0.5769		
Сл. Арадац		6017/3	831	њива	6	0.5769		
Сл. Арадац		6018	831	њива	6	1.7453		
Сл. Арадац		6019	831	њива	6	1.7178		
Сл. Арадац		6021	831	ливада	4	0.5789		
Сл. Арадац		6022	831	ливада	4	0.5754		
Сл. Арадац		6023	831	њива	6	0.8541		
Сл. Арадац		6024/1	831	њива	6	1.1716		
Сл. Арадац		6024/2	831	њива	5	0.5754		
Сл. Арадац		6025/1	831	њива	5	0.7610		
Сл. Арадац		6025/2	831	њива	6	0.6810		
Сл. Арадац		6026	831	њива	6	0.8575		
Сл. Арадац		6027	831	њива	6	0.5879		
Сл. Арадац		6028	831	њива	6	0.6740		
							25.3116	Сточар 5
Сл. Арадац	108	6030	831	њива	6	0.4850		
Сл. Арадац		6031/1	831	ливада	4	0.4429		
Сл. Арадац		6031/2	831	ливада	4	0.4429		
Сл. Арадац		6033/2	831	ливада	4	0.1975		
Сл. Арадац		6034	831	ливада	4	0.5151		
Сл. Арадац		6035	831	ливада	4	0.6252		

Катастарска општина	број јавног надме.	Број катастарске парцеле	Број листа непокретн ости	Култура	Класа земљишт а	укупно ха	укупно јавна надметања ха	примедба
Сл. Арадац		6035	831	трстик	2	0.6252		
Сл. Арадац		6036	831	ливада	4	0.3242		
Сл. Арадац		6037	831	ливада	4	0.2849		
Сл. Арадац		6038/1	831	ливада	4	0.3150		
Сл. Арадац		6038/2	831	ливада	4	0.3150		
Сл. Арадац		6039	831	ливада	4	0.7162		
Сл. Арадац		6040	831	ливада	4	0.4063		
Сл. Арадац		6041	831	ливада	4	0.2713		
Сл. Арадац		6042	831	ливада	4	0.1371		
Сл. Арадац		6043	831	ливада	4	0.1952		
Сл. Арадац		6044	831	ливада	4	0.2051		
Сл. Арадац		6045	831	ливада	4	0.1467		
Сл. Арадац		6049	831	ливада	4	0.2676		
Сл. Арадац		6050	831	ливада	4	0.8013		
Сл. Арадац		6051	831	ливада	4	0.3646		
Сл. Арадац		6052/1	831	ливада	4	0.5813		
Сл. Арадац		6052/3	831	ливада	4	0.2201		
Сл. Арадац		6054	831	ливада	4	0.5552		
Сл. Арадац		6055/1	831	ливада	4	0.5500		
Сл. Арадац		6056	831	ливада	4	0.5685		
Сл. Арадац		6057	831	њива	6	0.8456		
Сл. Арадац		6058	831	ливада	4	0.2587		
Сл. Арадац		6059	831	ливада	4	0.1547		
Сл. Арадац		6060	831	њива	6	0.4246		
Сл. Арадац		6061	831	њива	6	0.3883		
Сл. Арадац		6062	831	ливада	4	0.1544		
Сл. Арадац		6063	831	ливада	4	0.5819		
Сл. Арадац		6064	831	њива	6	0.5037		
Сл. Арадац		6066	831	њива	6	1.4328		
Сл. Арадац		6067	831	њива	6	1.4454		
Сл. Арадац		6068	831	њива	6	1.1626		
Сл. Арадац		6069	831	њива	6	0.5776		
Сл. Арадац		6070	831	њива	6	0.5854		
Сл. Арадац		6071	831	њива	6	1.1330		
Сл. Арадац		6072	831	њива	6	0.8678		
Сл. Арадац		6073	831	њива	6	1.1676		
Сл. Арадац		6074	831	њива	6	2.6321		
Сл. Арадац		6075	831	њива	6	1.4605		
Сл. Арадац		6076	831	ливада	4	1.4868		
							27.8229	Сточар 6
Сл. Арадац	109	6077	831	ливада	4	1.2409		
Сл. Арадац		6079/1	831	њива	6	1.2213		
Сл. Арадац		6079/2	831	њива	6	0.1937		
Сл. Арадац		6080	831	ливада	4	0.3959		
Сл. Арадац		6081	831	њива	6	0.8619		
Сл. Арадац		6084	831	њива	6	1.1279		
Сл. Арадац		6085	831	ливада	5	0.4062		
Сл. Арадац		6086	831	ливада	5	0.1265		
Сл. Арадац		6087	831	ливада	5	0.1184		
Сл. Арадац		6088	831	ливада	5	0.2475		
Сл. Арадац		6090/1	831	ливада	5	0.2378		
Сл. Арадац		6090/2	831	ливада	3	0.2378		

Катастарска општина	број јавног надме.	Број катастарске парцеле	Број листа непокретн ости	Култура	Класа земљишт а	укупно ха	укупно јавна надметања ха	примедба
Сл. Арадац		6093	831	ливада	4	0.5226		
Сл. Арадац		6095	831	ливада	4	1.1143		
Сл. Арадац		6097/2	831	ливада	4	0.5449		
Сл. Арадац		6098	831	ливада	4	0.5494		
Сл. Арадац		6099/1	831	ливада	4	0.6051		
Сл. Арадац		6099/2	831	ливада	4	0.5755		
Сл. Арадац		6099/3	831	ливада	4	0.6051		
Сл. Арадац		6100/1	831	ливада	4	1.1136		
Сл. Арадац		6100/2	831	ливада	4	1.1135		
Сл. Арадац		6101/1	831	њива	6	0.2646		
Сл. Арадац		6101/2	831	њива	6	0.2399		
							13.6643	
Сл. Арадац	110	6103	831	њива	7	1.5068		
Сл. Арадац		6105	831	њива	7	0.8467		
Сл. Арадац		6106	831	њива	7	0.8397		
Сл. Арадац		6107	831	њива	7	0.5849		
Сл. Арадац		6108/1	831	њива	7	0.3002		
Сл. Арадац		6108/2	831	њива	7	0.2732		
Сл. Арадац		6111	831	њива	6	1.1310		
Сл. Арадац		6112	831	њива	6	1.6803		
Сл. Арадац		6118/2	831	њива	6	1.1344		
Сл. Арадац		6118/3	831	њива	6	0.5672		
Сл. Арадац		6119	831	ливада	4	1.7273		
Сл. Арадац		6120/1	831	ливада	4	0.5579		
Сл. Арадац		6120/2	831	ливада	4	0.5598		
Сл. Арадац		6122	831	ливада	4	2.5492		
Сл. Арадац		6123	831	њива	6	0.5428		
Сл. Арадац		6124	831	њива	6	0.9642		
Сл. Арадац		6125	831	њива	6	1.2480		
Сл. Арадац		6127	831	ливада	4	1.9786		
Сл. Арадац		6130	831	ливада	4	0.6503		
Сл. Арадац		6131	831	ливада	4	1.6635		
Сл. Арадац		6134/1	831	њива	6	0.5044		
							21.8104	Сточар 5
Сл. Арадац	111	6138/1	831	ливада	4	0.1737		
Сл. Арадац		6138/2	831	ливада	4	0.3755		
Сл. Арадац		6139/1	831	ливада	5	1.1509		
Сл. Арадац		6139/2	831	ливада	5	0.6237		
Сл. Арадац		6139/3	831	ливада	5	0.5065		
Сл. Арадац		6140	831	ливада	5	0.6255		
Сл. Арадац		6141/1	831	њива	6	1.5501		
Сл. Арадац		6141/2	831	њива	6	0.4316		
Сл. Арадац		6145/2	831	њива	6	0.4086		
Сл. Арадац		6146/2	831	њива	6	0.5689		
Сл. Арадац		6147/1	831	њива	7	0.2656		
Сл. Арадац		6147/2	831	њива	7	0.5755		
Сл. Арадац		6161/1	831	ливада	3	0.2173		
Сл. Арадац		6161/2	831	ливада	3	0.1086		
Сл. Арадац		6164/2	831	ливада	3	0.2877		
Сл. Арадац		6164/3	831	ливада	3	0.4242		
Сл. Арадац		6165/1	831	ливада	3	0.4204		

Катастарска општина	број јавног надме.	Број катастарске парцеле	Број листа непокретн ости	Култура	Класа земљишт а	укупно ха	укупно јавна надметања ха	примедба
Сл. Арадац		6169/1	831	ливада	3	0.0434		
Сл. Арадац		6172/1	831	ливада	4	0.3494		
Сл. Арадац		6182/1	831	ливада	6	0.4053		
Сл. Арадац		6183/1	831	ливада	3	0.5627		
Сл. Арадац		6186	831	ливада	4	0.4282		
Сл. Арадац		6187	831	ливада	4	0.4816		
Сл. Арадац		6190/1	831	ливада	3	0.4135		
Сл. Арадац		6190/2	831	ливада	3	0.1671		
Сл. Арадац		6192/1	831	ливада	3	0.3450		
Сл. Арадац		6192/2	831	ливада	3	0.1796		
							12.0901	
Сл. Арадац	112	5757	831	ливада	4	1.3478		
Сл. Арадац		5759/1	831	ливада	4	0.6624		
Сл. Арадац		5759/2	831	њива	6	0.6624		
Сл. Арадац		5761	831	ливада	4	1.3649		
Сл. Арадац		5762	831	њива	6	1.3103		
Сл. Арадац		5763	831	њива	6	0.6183		
Сл. Арадац		5836	831	ливада	4	0.2165		
Сл. Арадац		5838	831	ливада	4	0.4206		
Сл. Арадац		5839/2	831	ливада	4	0.2788		
Сл. Арадац		5841/1	831	ливада	4	0.2377		
Сл. Арадац		5841/2	831	ливада	4	0.2377		
Сл. Арадац		5846	831	ливада	5	0.7075		
Сл. Арадац		5848	831	ливада	5	0.7130		
Сл. Арадац		5849/1	831	ливада	5	0.4119		
Сл. Арадац		5849/2	831	ливада	5	0.4119		
Сл. Арадац		5850	831	ливада	5	0.8667		
Сл. Арадац		5851	831	ливада	4	0.8809		
Сл. Арадац		5852	831	ливада	4	0.7585		
Сл. Арадац		5853	831	ливада	4	0.8890		
Сл. Арадац		5854	831	ливада	4	1.5974		
Сл. Арадац		5857/1	831	ливада	4	0.1356		
Сл. Арадац		5857/2	831	ливада	4	0.1356		
Сл. Арадац		5858/1	831	ливада	4	0.3988		
Сл. Арадац		5858/2	831	ливада	4	0.3989		
Сл. Арадац		5859/1	831	ливада	4	0.6539		
Сл. Арадац		5859/2	831	ливада	4	0.6539		
Сл. Арадац		5860	831	ливада	4	0.7032		
Сл. Арадац		5861	831	ливада	4	0.3730		
Сл. Арадац		5862	831	ливада	4	0.6343		
Сл. Арадац		5863/2	831	ливада	4	0.3262		
Сл. Арадац		5864/1	831	ливада	4	0.2194		
Сл. Арадац		5864/2	831	ливада	4	0.2194		
Сл. Арадац		5665	831	ливада	4	0.4745		
Сл. Арадац		5866	831	ливада	4	0.6346		
Сл. Арадац		5867	831	ливада	4	0.3152		
Сл. Арадац		5868	831	ливада	4	0.2654		
Сл. Арадац		5869	831	ливада	4	0.2473		
Сл. Арадац		5870	831	ливада	4	0.2423		
Сл. Арадац		5871	831	ливада	4	1.1745		
Сл. Арадац		5872	831	ливада	4	1.2848		
Сл. Арадац		5873	831	ливада	4	2.1227		

Катастарска општина	број јавног надме.	Број катастарске парцеле	Број листа непокретн ости	Култура	Класа земљишт а	укупно ха	укупно јавна надметања ха	примедба
Сл. Арадац		5874	831	ливада	4	0.1840		
Сл. Арадац		5875	831	ливада	4	1.3185		
Сл. Арадац		5876	831	ливада	4	0.6170		
Сл. Арадац		5877	831	ливада	4	0.5680		
Сл. Арадац		5880	831	ливада	4	0.5846		
Сл. Арадац		5881	831	ливада	4	0.4534		
Сл. Арадац		5883	831	ливада	4	0.3610		
Сл. Арадац		5884	831	ливада	4	0.5048		
Сл. Арадац		5885	831	трстик	2	0.7930		
Сл. Арадац		5886	831	трстик	2	0.3484		
Сл. Арадац		5887	831	трстик	2	0.5083		
Сл. Арадац		5888	831	трстик	2	0.8401		
Сл. Арадац		5890	831	трстик	2	1.4860		
Сл. Арадац		5891/1	831	трстик	2	0.2572		
Сл. Арадац		5891/2	831	трстик	2	0.1309		
Сл. Арадац		5892/1	831	трстик	2	0.2781		
Сл. Арадац		5892/2	831	трстик	2	0.3370		
Сл. Арадац		5892/3	831	трстик	2	0.2782		
Сл. Арадац		5893	831	трстик	2	0.8758		
Сл. Арадац		5895/1	831	трстик	2	0.9055		
Сл. Арадац		5896	831	трстик	2	0.6979		
Сл. Арадац		5897	831	трстик	2	0.7345		
Сл. Арадац		5898/2	831	трстик	2	0.2260		
Сл. Арадац		5899/1	831	трстик	2	0.2124		
Сл. Арадац		5899/2	831	трстик	2	0.2123		
Сл. Арадац		5900	831	трстик	2	0.4282		
Сл. Арадац		5901	831	трстик	2	0.1802		
Сл. Арадац		5902	831	трстик	2	0.4202		
Сл. Арадац		5903/1	831	ливада	5	0.5755		
Сл. Арадац		5903/2	831	ливада	5	1.1227		
Сл. Арадац		5904	831	ливада	5	1.0995		
							43.7469	
Сл. Арадац	113	6297	831	ливада	4	0.5657		
Сл. Арадац		6299	831	њива	6	0.5580		
Сл. Арадац		6300	831	њива	6	0.5553		
Сл. Арадац		6301	831	њива	6	0.8215		
Сл. Арадац		6302	831	њива	6	0.4961		
Сл. Арадац		6303	831	њива	6	0.6023		
Сл. Арадац		6304	831	њива	6	0.5765		
Сл. Арадац		6305	831	њива	6	0.5798		
Сл. Арадац		6306	831	њива	6	0.5844		
Сл. Арадац		6307	831	њива	6	0.5438		
Сл. Арадац		6308/1	831	њива	6	0.3043		
Сл. Арадац		6308/2	831	њива	6	0.3043		
Сл. Арадац		6308/3	831	њива	6	0.3043		
Сл. Арадац		6309	831	ливада	4	0.8708		
Сл. Арадац		6310	831	ливада	4	0.8840		
Сл. Арадац		6311	831	ливада	4	0.8754		
Сл. Арадац		6312	831	ливада	4	0.8686		
Сл. Арадац		6313	831	њива	6	0.8657		
Сл. Арадац		6315	831	њива	6	0.8704		
Сл. Арадац		6316	831	њива	6	0.8506		

Катастарска општина	број јавног надме.	Број катастарске парцеле	Број листа непокретности	Култура	Класа земљишта	укупно ха	укупно јавна надметања ха	примедба
Сл. Арадац		6317/1	831	ливада	4	0.5773		
Сл. Арадац		6317/2	831	њива	6	0.5774		
Сл. Арадац		6318	831	њива	7	1.1664		
Сл. Арадац		6319	831	њива	7	1.1256		
Сл. Арадац		6320	831	ливада	4	1.1628		
Сл. Арадац		6321	831	ливада	4	1.1546		
Сл. Арадац		6322	831	ливада	4	1.1398		
Сл. Арадац		6323	831	ливада	4	1.1667		
Сл. Арадац		6324	831	ливада	4	1.1535		
Сл. Арадац		6326/1	831	њива	6	0.5815		
Сл. Арадац		6326/2	831	њива	6	0.5815		
Сл. Арадац		6327	831	њива	7	1.1498		
Сл. Арадац		6328	831	ливада	5	1.3389		
							25.7576	Сточар 7
Сл. Арадац	114	6198/2	831	њива	6	0.6044		
Сл. Арадац		6203	831	њива	6	1.1921		
Сл. Арадац		6204	831	њива	6	1.1565		
Сл. Арадац		6206	831	њива	6	0.5776		
Сл. Арадац		6208	831	њива	6	1.1361		
Сл. Арадац		6209	831	њива	6	1.1335		
Сл. Арадац		6210	831	њива	6	1.1337		
Сл. Арадац		6212	831	њива	6	1.1334		
Сл. Арадац		6213	831	њива	6	1.1488		
Сл. Арадац		6214	831	њива	6	1.1539		
Сл. Арадац		6215	831	њива	6	1.1299		
Сл. Арадац		6216/1	831	њива	6	0.5752		
Сл. Арадац		6219	831	њива	6	1.1865		
Сл. Арадац		6220	831	њива	6	1.0720		
Сл. Арадац		6221/1	831	њива	6	0.5831		
Сл. Арадац		6227	831	њива	6	0.5968		
Сл. Арадац		6233/1	831	њива	6	1.3169		
Сл. Арадац		6233/2	831	њива	6	0.9704		
							17.8008	
Сл. Арадац	115	5077	831	њива	6	0.3411		
Сл. Арадац		5078	831	њива	6	1.0912		
Сл. Арадац		5079	831	њива	6	0.5683		
Сл. Арадац		5080	831	њива	6	0.5730		
Сл. Арадац		5081	831	њива	6	1.1856		
Сл. Арадац		5082	831	њива	6	1.1469		
Сл. Арадац		5083	831	њива	6	1.1486		
Сл. Арадац		5084	831	њива	6	1.1455		
Сл. Арадац		5085	831	њива	6	1.1345		
Сл. Арадац		5086	831	њива	6	1.1390		
Сл. Арадац		5087	831	њива	6	1.1432		
Сл. Арадац		5088	831	њива	6	1.1328		
Сл. Арадац		5089	831	њива	6	1.0913		
Сл. Арадац		5090	831	њива	6	0.5706		
Сл. Арадац		5091	831	њива	6	0.5641		
Сл. Арадац		5092/1	831	њива	6	0.5783		
Сл. Арадац		5092/2	831	њива	6	0.5783		
Сл. Арадац		5093/1	831	ливада	4	0.7193		

Катастарска општина	број јавног надме.	Број катастарске парцеле	Број листа непокретн ости	Култура	Класа земљишт а	укупно ха	укупно јавна надметања ха	примедба
Сл. Арадац		5093/2	831	ливада	4	0.4358		
Сл. Арадац		5094/1	831	ливада	4	0.7629		
Сл. Арадац		5094/2	831	ливада	4	0.7629		
Сл. Арадац		5095/1	831	ливада	4	0.5150		
Сл. Арадац		5095/2	831	ливада	4	0.6416		
Сл. Арадац		5096/1	831	ливада	4	0.5633		
Сл. Арадац		5096/2	831	ливада	4	0.5706		
Сл. Арадац		5097	831	њива	6	1.3037		
Сл. Арадац		5098/1	831	њива	6	1.2229		
Сл. Арадац		5098/3	831	њива	6	0.6115		
Сл. Арадац		5100	831	ливада	4	0.6121		
Сл. Арадац		5103/1	831	ливада	4	0.5792		
Сл. Арадац		5103/2	831	ливада	4	0.5792		
Сл. Арадац		5107/1	831	ливада	4	0.5443		
Сл. Арадац		5115	831	ливада	4	1.0860		
Сл. Арадац		5117	831	њива	6	0.8230		
Сл. Арадац		5118/1	831	њива	6	0.2380		
Сл. Арадац		5125	831	њива	6	1.1525		
Сл. Арадац		5144/1	831	њива	7	0.2804		
Сл. Арадац		5144/2	831	њива	7	0.3150		
Сл. Арадац		5153	831	њива	6	1.1899		
Сл. Арадац		5157/1	831	ливада	4	8.6335		
Сл. Арадац		5160	831	њива	6	1.1472		
Сл. Арадац		5162/1	831	њива	6	0.6222		
Сл. Арадац		5163	831	њива	7	0.6448		
							41.6891	
Сл. Арадац	116	5164	831	ливада	4	0.6341		
Сл. Арадац		5171/2	831	њива	6	0.5755		
Сл. Арадац		5171/2	831	њива	6	0.5649		
Сл. Арадац		5173	831	њива	6	1.1390		
Сл. Арадац		5174	831	њива	6	1.1683		
Сл. Арадац		5177/1	831	њива	6	0.5520		
Сл. Арадац		5177/2	831	њива	6	0.5521		
Сл. Арадац		5181/1	831	њива	6	0.5595		
Сл. Арадац		5181/2	831	њива	6	0.5594		
Сл. Арадац		5182	831	њива	5	0.2040		
Сл. Арадац		5182	831	њива	6	0.3635		
Сл. Арадац		5183	831	њива	5	0.2040		
Сл. Арадац		5183	831	њива	5	0.3671		
Сл. Арадац		5184	831	њива	5	0.1870		
Сл. Арадац		5184	831	њива	5	0.3774		
Сл. Арадац		5185	831	њива	5	0.2040		
Сл. Арадац		5185	831	њива	6	0.3886		
Сл. Арадац		5186	831	њива	5	0.2040		
Сл. Арадац		5186	831	њива	6	0.3737		
Сл. Арадац		5188/1	831	њива	5	0.1955		
Сл. Арадац		5188/1	831	њива	6	0.3642		
Сл. Арадац		5188/2	831	њива	5	0.1955		
Сл. Арадац		5188/2	831	њива	6	0.3642		
Сл. Арадац		5189/1	831	њива	5	0.2040		
Сл. Арадац		5189/1	831	њива	6	0.3639		
Сл. Арадац		5189/2	831	њива	5	0.1870		

Катастарска општина	број јавног надме.	Број катастарске парцеле	Број листа непокретн ости	Култура	Класа земљишт а	укупно ха	укупно јавна надметања ха	примедба
Сл. Арадац		5189/2	831	њива	6	0.3808		
Сл. Арадац		5190	831	њива	5	0.1955		
Сл. Арадац		5190	831	њива	6	0.3780		
Сл. Арадац		5191	831	њива	5	0.1955		
Сл. Арадац		5191	831	њива	6	0.4019		
							12.6041	
Сл. Арадац	117	5201/1	831	ливада	4	0.5072		
Сл. Арадац		5201/2	831	ливада	4	0.6665		
Сл. Арадац		5202/1	831	њива	7	0.5086		
Сл. Арадац		5202/2	831	њива	7	0.4618		
Сл. Арадац		5205	831	њива	7	1.1301		
Сл. Арадац		5206	831	њива	7	1.1548		
Сл. Арадац		5207/2	831	њива	7	0.0835		
Сл. Арадац		5211	831	ливада	4	1.7110		
Сл. Арадац		5214/3	831	њива	5	1.2346		
Сл. Арадац		5214/4	831	њива	6	1.6700		
Сл. Арадац		5214/4	831	њива	5	3.9988		
Сл. Арадац		5214/5	831	њива	6	19.9445		
							33.0714	
Сл. Арадац	118	5215	831	њива	6	0.9266		
Сл. Арадац		5216	831	њива	6	0.5782		
Сл. Арадац		5217/1	831	њива	6	0.8459		
Сл. Арадац		5217/2	831	њива	6	0.8458		
Сл. Арадац		5218	831	њива	6	1.4594		
Сл. Арадац		5219/1	831	њива	6	0.5758		
Сл. Арадац		5219/2	831	њива	6	0.5759		
Сл. Арадац		5220	831	њива	6	0.5667		
Сл. Арадац		5221	831	њива	6	0.5831		
Сл. Арадац		5222	831	њива	6	0.5750		
Сл. Арадац		5223	831	њива	6	0.6012		
Сл. Арадац		5224	831	њива	6	0.5586		
Сл. Арадац		5225	831	њива	6	0.5991		
Сл. Арадац		5226	831	њива	6	5.7629		
Сл. Арадац		5227	831	њива	6	3.7784		
Сл. Арадац		5242/2	831	њива	6	0.2977		
Сл. Арадац		5243	831	њива	6	0.5832		
Сл. Арадац		5244	831	њива	6	0.5683		
Сл. Арадац		5245	831	њива	6	0.5720		
Сл. Арадац		5247	831	њива	6	0.5712		
Сл. Арадац		5248	831	њива	6	0.5840		
Сл. Арадац		5249	831	њива	6	0.5782		
Сл. Арадац		5250	831	њива	6	0.5836		
Сл. Арадац		5251	831	њива	6	0.5534		
							23.7242	
Сл. Арадац	119	5252	831	њива	6	0.5916		
Сл. Арадац		5253	831	њива	6	0.5800		
Сл. Арадац		5254	831	њива	6	0.5938		
Сл. Арадац		5255/1	831	њива	6	0.5672		
Сл. Арадац		5255/2	831	њива	6	0.5677		
Сл. Арадац		5256	831	њива	6	0.5553		

Катастарска општина	број јавног надме.	Број катастарске парцеле	Број листа непокретн ости	Култура	Класа земљишт а	укупно ха	укупно јавна надметања ха	примедба
Сл. Арадац		5257	831	њива	6	0.5804		
Сл. Арадац		5258	831	њива	6	1.1319		
Сл. Арадац		5259	831	њива	6	1.1274		
Сл. Арадац		5260	831	њива	6	0.5930		
Сл. Арадац		5261	831	њива	6	0.5653		
Сл. Арадац		5264	831	њива	6	0.5275		
Сл. Арадац		5265/1	831	њива	6	0.3143		
Сл. Арадац		5266	831	њива	6	0.5784		
Сл. Арадац		5267	831	њива	6	0.5721		
Сл. Арадац		5268	831	њива	6	0.5976		
Сл. Арадац		5269	831	њива	6	0.5938		
Сл. Арадац		5271	831	њива	6	0.3069		
Сл. Арадац		5272	831	њива	6	0.3087		
Сл. Арадац		5273/1	831	њива	6	0.2849		
Сл. Арадац		5273/2	831	њива	6	0.4316		
Сл. Арадац		5274	831	њива	6	0.7097		
Сл. Арадац		5275	831	њива	6	1.4205		
Сл. Арадац		5276/1	831	њива	6	1.5825		
Сл. Арадац		5276/2	831	њива	6	1.3088		
Сл. Арадац		5277/1	831	њива	6	0.4468		
Сл. Арадац		5277/2	831	њива	6	0.0441		
Сл. Арадац		5277/3	831	њива	6	0.0441		
Сл. Арадац		5278/1	831	њива	6	0.4053		
Сл. Арадац		5278/2	831	њива	6	0.1576		
Сл. Арадац		5278/3	831	њива	6	0.0065		
							18.0953	
Сл. Арадац	120	5401/1	831	њива	6	0.2199		
Сл. Арадац		5401/2	831	ливада	4	0.4396		
Сл. Арадац		5401/3	831	ливада	4	0.2199		
Сл. Арадац		5401/4	831	ливада	4	0.2198		
Сл. Арадац		5402	831	њива	6	0.4539		
Сл. Арадац		5405/2	831	њива	6	0.2841		
Сл. Арадац		5407	831	њива	6	0.5650		
Сл. Арадац		5409	831	њива	6	0.7636		
Сл. Арадац		5410/1	831	њива	6	0.6077		
Сл. Арадац		5410/2	831	њива	6	0.6077		
Сл. Арадац		5411/2	831	њива	6	0.5650		
Сл. Арадац		5411/3	831	њива	6	0.0097		
Сл. Арадац		5415	831	њива	6	0.1902		
Сл. Арадац		5416	831	њива	6	0.1924		
Сл. Арадац		5417	831	њива	6	1.1593		
Сл. Арадац		5418	831	њива	6	0.5756		
Сл. Арадац		5419/1	831	њива	6	0.5544		
Сл. Арадац		5419/2	831	њива	6	0.5544		
Сл. Арадац		5421	831	ливада	4	2.6912		
Сл. Арадац		5422	831	њива	7	0.7377		
Сл. Арадац		5423	831	њива	6	0.5705		
Сл. Арадац		5424	831	њива	6	0.5865		
Сл. Арадац		5427/1	831	њива	6	0.5759		
Сл. Арадац		5428	831	њива	6	1.7042		
Сл. Арадац		5429	831	ливада	4	1.4238		
Сл. Арадац		5431	831	њива	6	0.6051		

Катастарска општина	број јавног надме.	Број катастарске парцеле	Број листа непокретн ости	Култура	Класа земљишт а	укупно ха	укупно јавна надметања ха	примедба
Сл. Арадац		5432	831	њива	6	0.5573		
Сл. Арадац		5433	831	њива	6	0.5880		
Сл. Арадац		5435/1	831	ливада	4	0.7831		
Сл. Арадац		5435/2	831	ливада	4	0.0634		
Сл. Арадац		5436/1	831	њива	6	1.7540		
Сл. Арадац		5436/2	831	њива	6	0.2655		
Сл. Арадац		5197/1	831	њива	6	0.8638		
Сл. Арадац		5197/2	831	њива	6	0.3375		
Сл. Арадац		5199/1	831	ливада	4	0.9726		
Сл. Арадац		5199/2	831	ливада	4	0.9714		
							24.2337	
Сл. Арадац	121	5372/1	831	њива	6	0.6618		
Сл. Арадац		5372/2	831	њива	6	0.5679		
Сл. Арадац		5372/3	831	њива	6	0.1295		
Сл. Арадац		5372/4	831	њива	6	0.5754		
Сл. Арадац		5373/1	831	њива	6	0.7645		
Сл. Арадац		5373/2	831	њива	6	0.3642		
Сл. Арадац		5374/1	831	њива	6	0.5874		
Сл. Арадац		5374/2	831	њива	6	0.5874		
Сл. Арадац		5375	831	њива	6	3.1141		
Сл. Арадац		5376	831	ливада	4	1.5626		
Сл. Арадац		5378/1	831	њива	6	0.0031		
Сл. Арадац		5378/2	831	њива	6	0.5725		
Сл. Арадац		5381/1	831	њива	6	0.0597		
Сл. Арадац		5381/2	831	њива	6	0.4881		
Сл. Арадац		5382/1	831	њива	6	0.0806		
Сл. Арадац		5382/2	831	њива	6	0.0070		
Сл. Арадац		5382/3	831	њива	6	0.4790		
Сл. Арадац		5383/1	831	њива	6	0.1022		
Сл. Арадац		5383/2	831	њива	6	0.0080		
Сл. Арадац		5383/3	831	њива	6	0.4564		
Сл. Арадац		5385/1	831	њива	6	4.0560		
Сл. Арадац		5385/2	831	њива	6	0.0090		
Сл. Арадац		5386/1	831	њива	6	3.1974		
Сл. Арадац		5386/2	831	њива	6	0.0220		
Сл. Арадац		5387/2	831	њива	6	0.0235		
Сл. Арадац		5388/3	831	њива	6	0.0070		
Сл. Арадац		5388/4	831	њива	6	0.0235		
Сл. Арадац		5392/1	831	ливада	4	0.8168		
Сл. Арадац		5392/2	831	ливада	4	0.0652		
Сл. Арадац		5392/3	831	ливада	4	0.2569		
Сл. Арадац		5394/1	831	ливада	4	1.3298		
Сл. Арадац		5394/2	831	ливада	4	0.0116		
Сл. Арадац		5395	831	ливада	4	0.3863		
Сл. Арадац		5396	831	ливада	4	0.3674		
Сл. Арадац		5397	831	ливада	4	0.3080		
Сл. Арадац		5398	831	ливада	4	0.3051		
Сл. Арадац		5399	831	ливада	4	0.3162		
Сл. Арадац		5400	831	њива	6	0.3279		
							23.0010	
Сл. Арадац	122	2562	831	њива	3	0.6467		

Катастарска општина	број јавног надме.	Број катастарске парцеле	Број листа непокретности	Култура	Класа земљишта	укупно ха	укупно јавна надметања ха	примедба
Сл. Арадац		2563	831	њива	3	0.5922		
Сл. Арадац		2564	831	њива	3	1.2280		
Сл. Арадац		2565	831	њива	3	0.6783		
Сл. Арадац		2566	831	њива	3	0.5837		
Сл. Арадац		2567	831	њива	3	0.5897		
Сл. Арадац		2568	831	њива	3	0.5747		
Сл. Арадац		2569	831	њива	3	1.2267		
Сл. Арадац		2570	831	њива	3	0.5935		
Сл. Арадац		2571	831	њива	3	0.6136		
Сл. Арадац		2572	831	њива	3	0.7948		
Сл. Арадац		2573	831	њива	3	0.3899		
Сл. Арадац		2574	831	њива	3	0.4004		
Сл. Арадац		2575	831	њива	3	0.8143		
Сл. Арадац		2576	831	њива	3	0.5530		
Сл. Арадац		2577	831	њива	3	0.6016		
Сл. Арадац		2578	831	њива	3	0.6031		
Сл. Арадац		2579	831	њива	3	0.5886		
Сл. Арадац		2580	831	њива	3	0.6056		
Сл. Арадац		2581	831	њива	3	0.5695		
Сл. Арадац		2582	831	њива	3	2.0555		
Сл. Арадац		2583	831	њива	3	0.2781		
Сл. Арадац		2584	831	њива	3	0.3799		
Сл. Арадац		2585	831	њива	3	0.3799		
Сл. Арадац		2586	831	њива	3	0.3939		
Сл. Арадац		2587	831	њива	3	0.6179		
Сл. Арадац		2588	831	њива	3	0.6034		
Сл. Арадац		2589	831	њива	3	0.6024		
Сл. Арадац		2590	831	њива	3	0.5412		
Сл. Арадац		2591	831	њива	3	0.6249		
Сл. Арадац		2592	831	њива	3	0.6159		
Сл. Арадац		2593	831	њива	3	0.3809		
Сл. Арадац		2594	831	њива	3	0.3929		
Сл. Арадац		2595	831	њива	3	0.3864		
Сл. Арадац		2596	831	њива	3	1.1692		
Сл. Арадац		2597	831	њива	3	1.1747		
Сл. Арадац		2598	831	њива	3	0.2836		
Сл. Арадац		2599	831	њива	3	0.3172		
Сл. Арадац		2600	831	њива	3	0.6174		
Сл. Арадац		2601	831	њива	3	0.5904		
Сл. Арадац		2602	831	њива	3	0.5583		
							26.2119	Под правоснажним одлукама по програму 2009. Решити до огласа.
Сл. Арадац	123	4540	831	њива	4	0.2486		
Сл. Арадац		4542	831	ливада	2	0.1109		
Сл. Арадац		4545	831	ливада	2	0.2491		
Сл. Арадац		4550	831	њива	2	0.2733		
Сл. Арадац		4555/1	831	њива	6	0.3540		
Сл. Арадац		4563/2	831	њива	5	0.0420		
Сл. Арадац		4563/2	831	ливада	4	0.2074		
Сл. Арадац		4564/1	831	њива	5	0.0630		

Катастарска општина	број јавног надме.	Број катастарске парцеле	Број листа непокретн ости	Култура	Класа земљишт а	укупно ха	укупно јавна надметања ха	примедба
Сл. Арадац		4564/1	831	ливада	4	0.2918		
Сл. Арадац		4565	831	њива	5	0.0705		
Сл. Арадац		4565	831	ливада	4	0.4980		
Сл. Арадац		4566	831	њива	5	0.0775		
Сл. Арадац		4566	831	ливада	4	0.4402		
Сл. Арадац		4567	831	њива	5	0.0660		
Сл. Арадац		4567	831	ливада	4	0.4762		
Сл. Арадац		4568	831	њива	5	0.0300		
Сл. Арадац		4568	831	ливада	4	0.2528		
Сл. Арадац		4569	831	њива	5	0.0300		
Сл. Арадац		4569	831	ливада	4	0.2453		
Сл. Арадац		4570	831	њива	5	0.1248		
Сл. Арадац		4578	831	њива	5	0.1752		
Сл. Арадац		4579	831	ливада	4	0.4430		
Сл. Арадац		4592/1	831	ливада	4	0.1069		
Сл. Арадац		4592/2	831	ливада	4	0.3663		
Сл. Арадац		4593	831	њива	6	0.1239		
Сл. Арадац		4596/4	831	ливада	4	0.3582		
Сл. Арадац		4597/1	831	њива	6	0.1228		
Сл. Арадац		4597/2	831	њива	6	0.1734		
Сл. Арадац		4598	831	њива	6	0.2749		
Сл. Арадац		4601	831	њива	6	0.1313		
Сл. Арадац		4602	831	њива	6	0.1496		
Сл. Арадац		4603/1	831	ливада	4	0.2457		
Сл. Арадац		4603/2	831	ливада	4	0.1993		
Сл. Арадац		4604/1	831	ливада	4	0.2524		
Сл. Арадац		4605/1	831	њива	6	0.1596		
Сл. Арадац		4605/2	831	њива	6	0.1690		
Сл. Арадац		4608/1	831	ливада	4	0.3270		
Сл. Арадац		4608/2	831	ливада	4	0.1005		
Сл. Арадац		4610	831	њива	6	0.1968		
Сл. Арадац		4611/1	831	ливада	4	0.3395		
Сл. Арадац		4611/2	831	ливада	4	0.0736		
Сл. Арадац		4612/1	831	ливада	4	0.3568		
Сл. Арадац		4612/2	831	ливада	4	0.0500		
Сл. Арадац		4613	831	њива	6	0.2090		
Сл. Арадац		4614	831	њива	6	0.1121		
Сл. Арадац		4615/1	831	ливада	4	0.2051		
Сл. Арадац		4615/2	831	ливада	4	0.0180		
Сл. Арадац		4618/1	831	њива	6	0.0103		
Сл. Арадац		4618/2	831	њива	6	0.2194		
Сл. Арадац		4619	831	ливада	4	0.3857		
Сл. Арадац		4620	831	ливада	4	0.3518		
Сл. Арадац		4621/1	831	њива	6	0.0372		
Сл. Арадац		4621/2	831	њива	6	0.1958		
Сл. Арадац		4622/1	831	њива	6	0.0593		
Сл. Арадац		4622/2	831	њива	6	0.1978		
Сл. Арадац		4624	831	њива	6	0.4424		
Сл. Арадац		4624	831	ливада	4	0.4423		
Сл. Арадац		4625	831	њива	6	0.1768		
Сл. Арадац		4625	831	ливада	4	0.1768		
Сл. Арадац		4626/1	831	њива	6	0.2734		
Сл. Арадац		4626/2	831	њива	6	0.2801		

Катастарска општина	број јавног надме.	Број катастарске парцеле	Број листа непокретн ости	Култура	Класа земљишт а	укупно ха	укупно јавна надметања ха	примедба
Сл. Арадац		4627	831	ливада	4	0.7284		
Сл. Арадац		4629/1	831	њива	6	0.3527		
Сл. Арадац		4629/2	831	њива	6	0.2221		
Сл. Арадац		4630/1	831	њива	6	0.3966		
Сл. Арадац		4630/2	831	њива	6	0.1657		
Сл. Арадац		4631	831	ливада	4	0.6611		
Сл. Арадац		4634/1	831	њива	6	0.1132		
Сл. Арадац		4634/2	831	њива	6	0.1133		
Сл. Арадац		4634/4	831	њива	6	0.0228		
Сл. Арадац		4635/1	831	ливада	4	0.1562		
Сл. Арадац		4635/2	831	ливада	4	0.1562		
Сл. Арадац		4636/1	831	њива	4	0.5755		
Сл. Арадац		4636/2	831	ливада	4	0.6465		
Сл. Арадац		4638	831	ливада	3	1.3063		
Сл. Арадац		4641	831	ливада	3	0.4973		
Сл. Арадац		4642	831	њива	5	0.1670		
Сл. Арадац		4643	831	ливада	3	0.3230		
Сл. Арадац		4645/1	831	ливада	3	0.3855		
Сл. Арадац		4645/2	831	ливада	3	0.3855		
Сл. Арадац		4646/1	831	њива	5	0.2547		
Сл. Арадац		4646/2	831	њива	5	0.2547		
Сл. Арадац		4647	831	њива	5	0.3944		
Сл. Арадац		4648	831	ливада	3	0.5120		
Сл. Арадац		4649	831	ливада	3	0.5170		
Сл. Арадац		4650	831	њива	5	0.3732		
Сл. Арадац		4651	831	њива	5	0.2467		
Сл. Арадац		4652	831	ливада	3	0.3638		
Сл. Арадац		4654	831	њива	5	0.2534		
Сл. Арадац		4655	831	њива	5	0.2479		
Сл. Арадац		4657	831	ливада	3	0.2577		
Сл. Арадац		4658	831	ливада	3	0.2774		
Сл. Арадац		4659	831	њива	5	0.2275		
Сл. Арадац		4660	831	ливада	3	0.3743		
Сл. Арадац		4667	831	њива	5	1.7157		
Сл. Арадац		4667	831	ливада	3	0.2528		
Сл. Арадац		4668	831	њива	5	0.2328		
Сл. Арадац		4668	831	ливада	3	0.0343		
Сл. Арадац		4669	831	њива	5	0.1507		
Сл. Арадац		4670	831	њива	5	0.1409		
Сл. Арадац		4671	831	њива	5	0.2587		
Сл. Арадац		4672	831	њива	5	0.4943		
Сл. Арадац		4673	831	њива	5	0.1941		
Сл. Арадац		4674	831	њива	5	0.7306		
Сл. Арадац		4676/1	831	ливада	3	0.3405		
Сл. Арадац		4680	831	њива	5	0.1808		
Сл. Арадац		4681	831	ливада	3	0.0952		
Сл. Арадац		4682	831	ливада	3	0.1783		
Сл. Арадац		4689	831	ливада	3	0.0294		
Сл. Арадац		4690	831	ливада	3	0.0737		
Сл. Арадац		4691	831	ливада	3	0.2997		
Сл. Арадац		4692	831	ливада	3	0.2420		
Сл. Арадац		4694	831	ливада	3	0.2378		
Сл. Арадац		4695	831	ливада	3	0.0688		

Катастарска општина	број јавног надме.	Број катастарске парцеле	Број листа непокретности	Култура	Класа земљишта	укупно ха	укупно јавна надметања ха	примедба
Сл. Арадац		4702	831	њива	5	0.1789		
Сл. Арадац		4703	831	ливада	3	0.1637		
Сл. Арадац		4742/1	831	ливада	3	0.5802		
Сл. Арадац		4742/2	831	ливада	3	0.5802		
Сл. Арадац		4745/1	831	ливада	3	0.5102		
Сл. Арадац		4747/1	831	ливада	3	0.2637		
Сл. Арадац		4747/3	831	ливада	3	0.2270		
Сл. Арадац		4748/1	831	њива	5	0.1781		
Сл. Арадац		4748/2	831	њива	5	0.1741		
Сл. Арадац		4748/3	831	ливада	3	0.2126		
Сл. Арадац		4750	831	ливада	3	0.2823		
Сл. Арадац		4761	831	ливада	3	0.0749		
Сл. Арадац		4762	831	ливада	3	0.2938		
Сл. Арадац		4764	831	ливада	3	0.2156		
Сл. Арадац		4765	831	њива	5	0.1708		
Сл. Арадац		4766	831	њива	5	0.0740		
Сл. Арадац		4767	831	ливада	3	0.3119		
Сл. Арадац		4768	831	ливада	3	0.4362		
Сл. Арадац		4772	831	ливада	3	0.2747		
Сл. Арадац		4779/1	831	ливада	3	0.2780		
Сл. Арадац		4780/2	831	ливада	3	0.6057		
Сл. Арадац		4781	831	ливада	3	0.7311		
Сл. Арадац		4783/2	831	ливада	3	0.3035		
Сл. Арадац		4784	831	ливада	3	1.7099		
Сл. Арадац		4785/2	831	ливада	3	0.6583		
Сл. Арадац		4786	831	ливада	3	1.0211		
Сл. Арадац		4790	831	ливада	3	0.4037		
Сл. Арадац		4791/2	831	ливада	3	0.2451		
Сл. Арадац		4797	831	ливада	3	0.5268		
Сл. Арадац		4798	831	ливада	3	0.5066		
Сл. Арадац		4799	831	ливада	3	0.4561		
							43.3699	Под правоснажним одлукама по програму 2009. Решити до огласа.
Сл. Арадац	124	4231	831	ливада	3	1.1397		
Сл. Арадац		4232/1	831	ливада	3	0.7121		
Сл. Арадац		4232/2	831	ливада	3	0.4619		
Сл. Арадац		4233	831	ливада	3	1.2421		
Сл. Арадац		4234	831	ливада	3	0.9155		
Сл. Арадац		4235	831	ливада	3	0.6076		
Сл. Арадац		4236	831	ливада	3	0.5771		
Сл. Арадац		4237	831	ливада	3	0.2750		
Сл. Арадац		4238	831	ливада	3	1.7400		
Сл. Арадац		4239	831	ливада	3	2.2883		
Сл. Арадац		4240/1	831	ливада	3	0.7560		
Сл. Арадац		4240/2	831	ливада	3	0.9973		
Сл. Арадац		4241	831	ливада	3	1.1230		
Сл. Арадац		4242	831	ливада	3	0.5533		
Сл. Арадац		4243	831	ливада	3	0.8799		
Сл. Арадац		4244	831	ливада	3	1.0183		
Сл. Арадац		4245	831	ливада	3	1.0221		
Сл. Арадац		4246	831	ливада	3	1.6905		

Катастарска општина	број јавног надме.	Број катастарске парцеле	Број листа непокретн ости	Култура	Класа земљишт а	укупно ха	укупно јавна надметања ха	примедба
Сл. Арадац		4247	831	ливада	3	1.6875		
Сл. Арадац		4248	831	ливада	3	0.3340		
Сл. Арадац		4249	831	ливада	3	1.9877		
Сл. Арадац		4250/1	831	ливада	3	1.1285		
Сл. Арадац		4250/2	831	ливада	3	0.5643		
Сл. Арадац		4251/1	831	ливада	3	1.7262		
Сл. Арадац		4252/2	831	ливада	3	0.4456		
Сл. Арадац		4251/3	831	ливада	3	0.4457		
Сл. Арадац		4252	831	ливада	3	0.8593		
Сл. Арадац		4253	831	ливада	3	1.7239		
Сл. Арадац		4254	831	ливада	3	2.3157		
Сл. Арадац		4255	831	ливада	3	1.1208		
Сл. Арадац		4256	831	ливада	3	0.6749		
Сл. Арадац		4257	831	ливада	3	0.1378		
Сл. Арадац		4258	831	ливада	3	0.8417		
							33.9933	Под правоснажним одлукама по програму 2009. Решити до огласа.
Сл. Арадац	125	4262	831	ливада	3	0.5834		
Сл. Арадац		4263	831	ливада	3	0.3924		
Сл. Арадац		4264	831	ливада	3	0.6822		
Сл. Арадац		4265/1	831	ливада	3	2.4829		
Сл. Арадац		4265/2	831	ливада	3	0.4500		
Сл. Арадац		4266	831	ливада	3	0.9508		
Сл. Арадац		4267	831	ливада	3	0.9194		
Сл. Арадац		4268	831	ливада	3	1.8035		
Сл. Арадац		4269	831	ливада	3	1.3929		
Сл. Арадац		4270	831	ливада	3	0.0529		
Сл. Арадац		4271	831	ливада	3	0.0283		
Сл. Арадац		4272/1	831	ливада	3	0.5620		
Сл. Арадац		4272/2	831	ливада	3	0.5619		
Сл. Арадац		4272/3	831	ливада	3	0.5620		
Сл. Арадац		4272/4	831	ливада	3	0.5619		
Сл. Арадац		4273	831	ливада	3	0.0254		
Сл. Арадац		4274	831	ливада	3	0.0227		
Сл. Арадац		4276	831	ливада	3	0.0189		
Сл. Арадац		4277	831	ливада	3	2.0302		
Сл. Арадац		4278/1	831	ливада	3	0.1830		
Сл. Арадац		4278/2	831	ливада	3	0.1831		
Сл. Арадац		4279	831	ливада	3	0.5722		
Сл. Арадац		4280	831	ливада	3	0.5312		
Сл. Арадац		4281	831	ливада	3	1.1175		
Сл. Арадац		4282	831	ливада	3	1.7457		
Сл. Арадац		4283	831	ливада	4	1.7611		
Сл. Арадац		4284	831	ливада	4	0.9078		
Сл. Арадац		4285	831	ливада	4	2.2607		
Сл. Арадац		4286	831	ливада	4	0.2751		
Сл. Арадац		4287	831	ливада	4	0.3098		
Сл. Арадац		4288	831	ливада	4	2.4142		
Сл. Арадац		4289	831	ливада	4	1.3122		

Катастарска општина	број јавног надме.	Број катастарске парцеле	Број листа непокретности	Култура	Класа земљишта	укупно ха	укупно јавна надметања ха	примедба
							27.6573	Под правоснажним одлукама по програму 2009. Решити до огласа.
Сл. Арадац	126	4309	831	њива	4	0.3574		
Сл. Арадац		4312	831	ливада	4	0.3259		
Сл. Арадац		4316	831	ливада	3	0.2983		
Сл. Арадац		4319	831	ливада	3	0.2949		
Сл. Арадац		4332	831	ливада	3	0.3240		
Сл. Арадац		4347/2	831	њива	6	0.6993		
Сл. Арадац		4748	831	ливада	3	0.1010		
Сл. Арадац		4349	831	ливада	3	0.4519		
Сл. Арадац		4350	831	њива	6	0.2263		
Сл. Арадац		4351	831	њива	6	0.3194		
Сл. Арадац		4352	831	њива	6	0.1526		
Сл. Арадац		4354	831	њива	6	0.1462		
Сл. Арадац		4355	831	њива	6	0.1554		
Сл. Арадац		4361	831	њива	6	0.1940		
Сл. Арадац		4362	831	њива	6	0.1690		
Сл. Арадац		4363	831	њива	6	0.1809		
Сл. Арадац		4365	831	њива	6	0.1807		
Сл. Арадац		4366	831	њива	6	0.6747		
Сл. Арадац		4368	831	њива	6	0.4840		
Сл. Арадац		4369	831	њива	6	0.4378		
Сл. Арадац		4398	831	њива	6	0.2232		
Сл. Арадац		4401	831	њива	6	0.1948		
Сл. Арадац		4402	831	њива	6	0.1753		
Сл. Арадац		4406/1	831	њива	6	0.1168		
Сл. Арадац		4406/2	831	њива	6	0.1168		
Сл. Арадац		4410	831	њива	6	0.7461		
Сл. Арадац		4412	831	њива	6	0.1250		
Сл. Арадац		4413	831	њива	6	0.1139		
Сл. Арадац		4414/1	831	њива	6	0.0683		
Сл. Арадац		4417/1	831	њива	6	0.3388		
Сл. Арадац		4417/2	831	њива	6	0.3384		
Сл. Арадац		4439	831	њива	6	0.7713		
Сл. Арадац		4442	831	ливада	5	0.3057		
Сл. Арадац		4443	831	њива	6	0.2478		
Сл. Арадац		4445	831	њива	6	0.1074		
Сл. Арадац		4446	831	њива	6	0.4130		
Сл. Арадац		4447/1	831	њива	6	0.2287		
Сл. Арадац		4450	831	њива	6	0.2834		
Сл. Арадац		4451	831	њива	6	0.2977		
Сл. Арадац		4462/2	831	њива	6	0.8160		
Сл. Арадац		4465	831	њива	5	0.1879		
							12.3900	Под правоснажним одлукама по програму 2009. Решити до огласа.
		Укупно Сл. Арадац:					608.4285	
Мужља	127	3	525	трстик	2	6.2735		

Катастарска општина	број јавног надме.	Број катастарске парцеле	Број листа непокретн ости	Култура	Класа земљишт а	укупно ха	укупно јавна надметања ха	примедба
Мужља		31	525	трстик	2	17.0829		
Мужља		103	525	ливада	2	1.2025		
Мужља		105	525	ливада	3	0.0602		
Мужља		106	525	трстик	2	9.8460		
							34.4651	
Мужља	128	18	525	трстик	2	14.4305		
Мужља		20	525	ливада	3	3.2069		
Мужља		97	525	трстик	2	8.2861		
Мужља		111	525	трстик	2	5.4288		
Мужља		113	525	трстик	2	1.1802		
Мужља		303	525	трстик	2	1.9749		
							34.5074	
Мужља	129	304/2	525	пашњак	3	133.8327		
Мужља		305	525	трстик	2	5.0007		
Мужља		306	525	трстик	2	0.9062		
Мужља		311	525	трстик	2	3.2113		
Мужља		353/2	525	трстик	2	6.4794		
							149.4303	
Мужља	130	343	525	трстик	2	1.3492		
							1.3492	
Мужља	131	372	525	трстик	2	1.4602		
Мужља		374	525	њива	4	0.7130		
Мужља		374	525	њива	6	0.5527		
Мужља		388	525	трстик	2	5.2142		
Мужља		391	525	ливада	3	5.2546		
Мужља		412	525	ливада	3	5.4241		
Мужља		413	525	трстик	2	24.3297		
							42.9485	
Мужља	132	427	525	трстик	2	0.4944		
Мужља		428	525	трстик	2	0.2027		
Мужља		430	525	трстик	2	16.0025		
Мужља		432	525	ливада	2	0.4328		
Мужља		435	525	трстик	2	0.5045		
Мужља		436	525	ливада	2	0.3472		
Мужља		488	525	трстик	2	4.9469		
Мужља		489	525	ливада	3	0.7970		
Мужља		492	525	ливада	4	0.2056		
Мужља		493	525	трстик	2	2.8791		
Мужља		562	525	трстик	2	19.5025		
Мужља		584	525	трстик	2	0.0321		
Мужља		585	525	ливада	3	2.2438		
Мужља		586	525	њива	4	0.9272		
Мужља		586	525	њива	6	0.2398		
Мужља		588	525	трстик	2	1.6723		
Мужља		591	525	ливада	3	0.2643		

Катастарска општина	број јавног надме.	Број катастарске парцеле	Број листа непокретн ости	Култура	Класа земљишт а	укупно ха	укупно јавна надметања ха	примедба
Мужља		624	525	ливада	2	0.4423		
Мужља		625	525	трстик	2	2.0525		
Мужља		626	525	њива	6	0.4685		
Мужља		627	525	трстик	2	2.9189		
Мужља		633	525	њива	4	0.4857		
Мужља		649/1	525	ливада	3	0.6116		
Мужља		649/2	525	ливада	3	1.2682		
Мужља		651/1	525	пашњак	2	1.0304		
Мужља		651/2	525	пашњак	2	0.7282		
Мужља		651/3	525	пашњак	2	0.1942		
Мужља		652/1	525	трстик	2	3.6126		
Мужља		652/2	525	трстик	2	2.4428		
Мужља		652/3	525	трстик	2	1.2332		
							69.1838	Сточар 1
Мужља	133	653/6	525	пашњак	2	2.2506		
Мужља		653/7	525	пашњак	2	11.5649		
Мужља		655/1	525	њива	5	0.3480		
Мужља		655/2	525	њива	5	0.0137		
Мужља		660/1	525	трстик	2	3.2064		
Мужља		660/2	525	трстик	2	0.9306		
Мужља		661	525	трстик	2	3.7387		
Мужља		663	525	трстик	2	0.6493		
Мужља		664	525	њива	6	0.7641		
Мужља		680/1	525	трстик	2	2.6985		
Мужља		693	525	трстик	2	3.8454		
Мужља		694	525	трстик	2	0.4295		
Мужља		695/1	525	трстик	2	5.8130		
Мужља		695/2	525	трстик	2	0.0713		
Мужља		696/1	525	пашњак	3	11.4659		
Мужља		696/10	525	пашњак	3	0.1660		
Мужља		696/12	525	пашњак	3	0.7535		
Мужља		697/1	525	њива	3	0.3191		
Мужља		697/1	525	њива	4	0.5306		
							49.5591	Сточар 1
Мужља	134	700/1	525	трстик	2	7.4555		
Мужља		700/2	525	трстик	2	3.0821		
Мужља		723	525	пашњак	4	1.8416		
Мужља		724	525	трстик	2	0.4439		
Мужља		725/2	525	ливада	3	4.6986		
Мужља		725/2	525	ливада	4	0.3000		
Мужља		725/3	525	ливада	3	0.0704		
Мужља		726/2	525	трстик	2	1.1524		
Мужља		739	525	ливада	4	0.5994		
Мужља		740/1	525	трстик	2	2.6238		
Мужља		741/1	525	трстик	2	3.0873		
Мужља		741/2	525	трстик	2	2.3689		
Мужља		741/3	525	трстик	2	0.6522		
Мужља		744/1	525	трстик	2	2.3988		

Катастарска општина	број јавног надме.	Број катастарске парцеле	Број листа непокретн ости	Култура	Класа земљишт а	укупно ха	укупно јавна надметања ха	примедба
Мужља		746	525	трстик	2	0.5279		
Мужља		749	525	пашњак	3	1.1047		
							32.4075	
Мужља	135	738	525	трстик	2	0.8336		
Мужља		740/2	525	трстик	2	1.1509		
							1.9845	Сточар 5
Мужља	136	1002	525	трстик	2	6.1427		
Мужља		1003/1	525	пашњак	3	18.7509		
Мужља		1003/1	525	пашњак	4	12.8041		
Мужља		1003/4	525	пашњак	4	4.7238		
Мужља		1004	525	трстик	2	2.3537		
Мужља		1005/1	525	трстик	2	1.7426		
Мужља		1006/1	525	трстик	2	5.5691		
Мужља		1007/1	525	трстик	2	3.5753		
Мужља		1007/3	525	трстик	2	0.1230		
Мужља		1010	525	трстик	2	6.5032		
							62.2884	Сточар 1
Мужља	137	1014	525	њива	6	0.2458		
Мужља		1015	525	њива	5	0.8169		
Мужља		1015	525	њива	6	2.9898		
Мужља		1016	525	трстик	2	0.7419		
Мужља		1018/1	525	трстик	2	3.6452		
Мужља		1019	525	трстик	2	4.9694		
Мужља		1020	525	њива	2	3.6818		
Мужља		1022/1	525	трстик	2	6.7966		
Мужља		1022/2	525	трстик	2	0.8801		
Мужља		1024/1	525	трстик	2	0.9931		
Мужља		1025/2	525	трстик	2	0.1104		
Мужља		1025/3	525	трстик	2	0.8524		
Мужља		1025/4	525	трстик	2	1.1926		
Мужља		1026	525	трстик	2	15.2945		
Мужља		1027	525	трстик	2	16.2372		
							59.4477	Сточар 1
Мужља	138	1029	525	трстик	2	13.8114		
							13.8114	
Мужља	139	1037	525	пашњак	3	0.3521		
Мужља		1122	525	трстик	2	0.4995		
Мужља		1194	525	ливада	4	4.3457		
Мужља		1195	525	њива	5	0.4862		
Мужља		1196	525	ливада	4	3.3435		
Мужља		1197	525	њива	5	0.7359		
Мужља		1215	525	трстик	2	8.9111		
Мужља		1223	525	трстик	2	2.4578		
Мужља		1227	525	њива	5	0.3701		
Мужља		1245/2	525	пашњак	3	24.2683		

Катастарска општина	број јавног надме.	Број катастарске парцеле	Број листа непокретн ости	Култура	Класа земљишт а	укупно ха	укупно јавна надметања ха	примедба
Мужља		1329	525	трстик	2	1.4835		
Мужља		1337	525	њива	4	0.0504		
Мужља		1338	525	њива	4	0.1190		
Мужља		1350	525	њива	3	0.5004		
Мужља		1351	525	пашњак	3	0.1462		
Мужља		1354	525	њива	4	0.0303		
Мужља		1356	525	трстик	2	2.5770		
Мужља		1357	525	њива	5	0.3880		
Мужља		1367	525	трстик	2	0.1311		
Мужља		1368	525	њива	4	0.2615		
Мужља		1374	525	трстик	2	3.5664		
Мужља		1378	525	трстик	2	1.3695		
							56.3935	
Мужља	140	1751	525	ливада	3	11.7152		
Мужља		1756	525	ливада	2	6.6107		
Мужља		1757	525	њива	5	1.1211		
Мужља		1758	525	ливада	3	9.0524		
Мужља		1766	525	њива	6	0.2774		
Мужља		1767	525	пашњак	3	4.2891		
Мужља		1778	525	трстик	2	4.0351		
Мужља		1779	525	ливада	4	1.4925		
Мужља		1780	525	њива	5	0.2135		
Мужља		1781	525	ливада	3	4.7191		
							43.5261	
Мужља	141	1827/1	525	трстик	2	4.5861		
Мужља		1827/2	525	трстик	2	7.6805		
Мужља		1829	525	ливада	3	4.1548		
Мужља		1853	525	трстик	2	8.4660		
Мужља		1861	525	ливада	3	8.1238		
Мужља		1862	525	њива	6	0.4817		
Мужља		1863	525	њива	5	0.7100		
Мужља		1864	525	пашњак	3	7.3524		
Мужља		1865	525	трстик	2	0.3770		
Мужља		1874	525	трстик	2	18.5484		
							60.4807	
Мужља	142	2082	525	њива	5	0.3354		
Мужља		2083	525	њива	5	0.1240		
Мужља		2084	525	трстик	2	3.9693		
Мужља		2086	525	њива	5	0.7072		
Мужља		2087	525	ливада	3	1.5222		
Мужља		2092	525	њива	6	0.0395		
Мужља		2093	525	њива	5	3.6951		
							10.3927	
Мужља	143	2177	525	њива	4	1.4400		
Мужља		2178	525	ливада	3	5.3079		
Мужља		2179	525	трстик	2	3.0299		

Катастарска општина	број јавног надме.	Број катастарске парцеле	Број листа непокретн ости	Култура	Класа земљишт а	укупно ха	укупно јавна надметања ха	примедба
							9.7778	
Мужља	144	2267	525	њива	5	1.4060		
Мужља		2295	525	ливада	3	16.7616		
Мужља		2296	525	њива	5	0.6481		
							18.8157	
		Укупно Мужља:					750.7694	
Лазарево	145	1083/2	1069	њива	4	14.2649		
Лазарево		1085	1069	њива	4	0.9901		
Лазарево		1101/1	1069	њива	3	0.5330		
Лазарево		1102/2	1069	њива	3	1.9398		
Лазарево		1094/2	1069	њива	4	1.4297		
Лазарево		1095	1069	њива	4	2.6680		
Лазарево		1096	1069	њива	3	1.7789		
Лазарево		1097	1069	њива	3	2.8217		
Лазарево		1098	1069	њива	3	2.6689		
Лазарево		1099/1	1069	њива	3	1.9903		
Лазарево		1114/2	1069	њива	2	0.1140		
Лазарево		1114/3	1069	њива	3	0.1140		
Лазарево		1115	1069	њива	2	1.1627		
Лазарево		1115	1069	њива	3	1.1628		
							33.6388	
Лазарево	146	1116	1069	њива	2	1.2719		
Лазарево		1116	1069	њива	3	1.2718		
Лазарево		1117	1069	њива	2	1.3412		
Лазарево		1117	1069	њива	3	1.3412		
Лазарево		1118	1069	њива	2	1.3577		
Лазарево		1118	1069	њива	3	1.3577		
Лазарево		1119/2	1069	њива	2	1.4771		
Лазарево		1119/2	1069	њива	3	1.4772		
Лазарево		1285	1311/17	њива	2	2.2316		
							13.1274	
		Укупно Лазарево:					46.7662	
Фаркаждин	147	3177	1216	ливада	2	3.3939		
Фаркаждин		3178	1216	ливада	2	3.5888		
Фаркаждин		3179	1216	ливада	2	0.2886		
Фаркаждин		3181	1216	ливада	2	0.3538		
Фаркаждин		3253	1216	ливада	2	0.6873		
Фаркаждин		3254	1216	ливада	2	3.9826		
Фаркаждин		3255/1	1216	ливада	2	2.1083		
Фаркаждин		3255/2	1216	њива	4	1.0942		
Фаркаждин		3270	1216	трстик	2	0.5481		
Фаркаждин		3277	1216	ливада	2	0.3733		
Фаркаждин		3293/1	1216	њива	4	0.7606		
Фаркаждин		3293/2	1216	њива	4	1.6587		
Фаркаждин		3294	1216	ливада	2	0.9836		
Фаркаждин		3347/6	1205	њива	2	0.6103		

Катастарска општина	број јавног надме.	Број катастарске парцеле	Број листа непокретн ости	Култура	Класа земљишт а	укупно ха	укупно јавна надметања ха	примедба
Меленци		4062	640	њива	4	3.1049		
Меленци		4066	640	трстик	2	0.7690		
Меленци		4067/1	640	трстик	2	0.6480		
Меленци		4067/2	640	пашњак	3	1.6690		
Меленци		4067/3	640	њива	3	3.4421		
Меленци		4067/10	640	њива	3	2.8546		
Меленци		4067/12	640	пашњак	3	0.0211		
							31.4703	
Меленци	153	4117	640	пашњак	3	1.1049		
Меленци		4119	640	ливада	3	0.0825		
Меленци		4121	640	ливада	3	0.6117		
Меленци		4122	640	ливада	4	0.9678		
Меленци		4130/1	640	ливада	5	2.2316		
Меленци		4137	640	ливада	3	1.5323		
Меленци		4141	640	трстик	2	0.4628		
Меленци		4146	640	трстик	2	0.7097		
Меленци		4147/1	640	ливада	5	0.7107		
Меленци		4151/10	640	пашњак	3	4.8146		
Меленци		4152/2	640	пашњак	3	1.0246		
Меленци		4152/9	640	ливада	5	0.8288		
							15.0820	
Меленци	154	4156	640	ливада	3	0.7488		
Меленци		4157	640	трстик	2	0.7284		
Меленци		4160	640	пашњак	4	2.9121		
Меленци		4163	640	трстик	2	0.2415		
Меленци		4165	640	трстик	3	0.2084		
Меленци		4167	640	трстик	2	0.8978		
Меленци		4191	640	пашњак	3	0.3079		
Меленци		4196	640	пашњак	3	2.0110		
Меленци		4197/1	640	ливада	4	1.1606		
Меленци		4198	640	пашњак	3	0.3944		
Меленци		4200	640	пашњак	3	0.2773		
							9.8882	
Меленци	155	7212/5	640	ливада	2	1.6185		
Меленци		7212/6	640	ливада	2	2.7874		
Меленци		7212/11	640	ливада	2	1.5106		
Меленци		7212/14	640	ливада	2	0.8848		
Меленци		7212/17	640	ливада	2	2.9412		
Меленци		7212/17	640	ливада	3	2.4897		
Меленци		7212/19	640	ливада	3	0.7834		
Меленци		7212/29	640	ливада	3	4.1813		
Меленци		7212/30	640	ливада	3	0.4644		
Меленци		7212/31	640	ливада	3	0.7193		
Меленци		7212/35	640	ливада	3	4.7246		
Меленци		7212/35	640	ливада	4	13.6846		
Меленци		7312	640	ливада	3	4.0915		
							40.8813	
Меленци	156	4068/1	640	трстик	2	0.3313		
Меленци		4068/2	640	пашњак	3	0.9747		

Катастарска општина	број јавног надме.	Број катастарске парцеле	Број листа непокретн ости	Култура	Класа земљишт а	укупно ха	укупно јавна надметања ха	примедба
Меленци		4068/3	640	њива	3	6.6721		
Меленци		4068/9	640	њива	3	3.3823		
Меленци		4073/4	640	ливада	3	7.5588		
Меленци		4073/5	640	ливада	3	1.3298		
Меленци		4073/6	640	ливада	3	1.3788		
Меленци		4073/8	640	ливада	3	0.2488		
Меленци		4073/9	640	ливада	3	0.7829		
Меленци		4075	640	трстик	2	0.7686		
Меленци		4076/1	640	ливада	3	2.4935		
Меленци		4082	640	пашњак	4	1.0725		
Меленци		4085/1	640	пашњак	4	0.1844		
Меленци		4085/5	640	пашњак	4	0.6510		
Меленци		4088/1	640	њива	3	1.9481		
Меленци		4088/14	640	њива	3	1.1847		
Меленци		4092/6	640	пашњак	4	0.1137		
Меленци		4110	640	ливада	4	6.6835		
							37.7595	Под правоснажним одлукама по програму 2009. Решити до огласа.
Меленци	157	6944	4460	пашњак	3	14.9383		
Меленци		7085	4460	пашњак	4	27.1574		
							42.0957	Под правоснажним одлукама по програму 2009. Решити до огласа.
Меленци	158	6222	4881	ливада	4	2.4534		
Меленци		6273	4881	њива	3	0.5647		
Меленци		6385	4881	њива	4	3.3585		
Меленци		6405	4881	њива	4	0.6530		
Меленци		6405	4881	њива	5	0.1224		
Меленци		6434	4881	њива	5	0.7231		
Меленци		6434	4881	њива	6	0.3213		
Меленци		6441	4881	њива	4	0.5085		
Меленци		6441	4881	њива	5	0.1112		
							8.8161	Под правоснажним одлукама по програму 2009. Решити до огласа.
							220.0579	Укупно Меленци:
Клек	159	615/2	901	њива	1	0.0312		
Клек		615/3	901	њива	1	4.4443		
Клек		616	901	њива	1	0.5741		
Клек		617	901	њива	1	0.5770		
Клек		618	901	њива	1	1.1640		
Клек		619	901	њива	1	1.1647		
							7.9553	Под правоснажним одлукама по програму 2009. Решити до огласа.
Клек	160	626/1	901	њива	1	8.8677		

Катастарска општина	број јавног надме.	Број катастарске парцеле	Број листа непокретн ости	Култура	Класа земљишт а	укупно ха	укупно јавна надметања ха	примедба
Клек		628/1	901	њива	1	3.0800		
Клек		628/2	901	њива	1	1.7350		
Клек		628/3	901	њива	1	11.3310		
Клек		631	901	њива	1	0.5754		
Клек		632/1	901	њива	2	1.8660		
Клек		632/2	901	њива	2	3.7798		
Клек		632/3	901	њива	3	1.6699		
Клек		632/6	901	њива	3	1.4778		
Клек		632/6	901	њива	4	0.4577		
Клек		632/9	901	њива	4	0.7481		
							35.5884	Под правоснажним одлукама по програму 2009. Решити до огласа.
		Укупно Клек:					43.5437	
J. Мост	161	1044/2	206	њива	2	0.4316		
J. Мост		1046/2	206	њива	2	0.2367		
J. Мост		1046/2	206	њива	4	0.3500		
J. Мост		1111	206	њива	3	0.2777		
J. Мост		1157/3	206	пашњак	3	27.0880		
J. Мост		1406	206	њива	4	0.2966		
J. Мост		1406	206	њива	5	0.2000		
J. Мост		1427	206	њива	4	0.2190		
J. Мост		1427	206	њива	5	0.1300		
J. Мост		1605	206	њива	3	0.3996		
J. Мост		1606	206	њива	3	0.1541		
J. Мост		1613	206	њива	3	0.1089		
J. Мост		1626	206	њива	3	0.0564		
J. Мост		1631	206	њива	3	0.1374		
J. Мост		1637	206	ливада	4	0.0014		
J. Мост		1638	206	њива	5	0.0529		
J. Мост		1640	206	њива	5	0.0256		
J. Мост		1641	206	њива	4	0.0584		
J. Мост		1642	206	њива	4	0.1726		
J. Мост		1651	206	њива	4	0.1060		
J. Мост		1666	66	њива	3	0.0767		
J. Мост		2462/1	206	њива	1	0.3582		
J. Мост		2462/4	206	њива	1	0.0304		
J. Мост		2517	206	њива	4	0.5674		
J. Мост		2715/1	206	њива	2	0.1081		
J. Мост		2764/7	206	њива	3	0.5480		
							32.1917	Под правоснажним одлукама по програму 2009. Решити до огласа.
		Укупно Јанков Мост:					32.1917	
Зрењанин III	162	805	2302	њива	5	4.2874	4.2874	Под правоснажним одлукама по програму 2009. Решити до огласа.

Катастарска општина	број јавног надме.	Број катастарске парцеле	Број листа непокретн ости	Култура	Класа земљишт а	укупно ха	укупно јавна надметања ха	примедба
		Укупно Зрењанин III:					4.2874	
Перлез	163	3642	2680	трстик	2	1.5802		
Перлез		3643	2680	трстик	2	0.7893		
Перлез		4069	2680	пашњак	3	0.3110		
Перлез		4070	2680	трстик	2	0.3490		
Перлез		4071	2680	пашњак	3	0.1224		
Перлез		4072	2680	трстик	2	0.1779		
Перлез		4073	2680	трстик	2	0.1925		
Перлез		4076	2680	трстик	2	0.1372		
Перлез		4077	2680	пашњак	3	0.1111		
Перлез		4078	2680	трстик	2	0.2254		
Перлез		4172	2680	пашњак	1	0.9150		
							4.9110	Под правоснажним одлукама по програму 2009. Решити до огласа.
			Укупно Перлез:				4.9110	

к.о.	број јавног надме.	број кат. парцеле	број поседо. листа	култура	класа	површина државног удела ха	површина парцеле ха	укупно јавна надметањаха	напомена
Стајићево	164	817	710	њива	2	38.2316	38.2316		
Стајићево		817	710	њива	3	1.4186	1.4186		
						39.6502	39.6502		Сточар 6
Стајићево	165	816/2	710	њива	2	5.4087	5.4087		
Стајићево		819	710	њива	2	2.0590	2.0590		
Стајићево		824/1	710	пашњак	2	5.7787	5.7787		
Стајићево		868	710	њива	2	0.9212	0.9212		
Стајићево		869	710	њива	2	2.7550	2.7550		
Стајићево		869	710	њива	3	0.5000	0.5000		
						17.4226	17.4226		
Стајићево	166	1223	710	њива	2	1.1594	1.1594		
Стајићево		1224	710	њива	2	1.1289	1.1289		
Стајићево		1226	710	њива	2	1.2030	1.2030		
Стајићево		1228	710	њива	2	1.1991	1.1991		
Стајићево		1229	710	њива	2	4.2541	4.2541		
Стајићево		1230	710	њива	2	0.6028	0.6028		
Стајићево		1231	710	њива	2	0.5860	0.5860		
Стајићево		1232	710	њива	2	0.5846	0.5846		
Стајићево		1233	710	њива	2	0.5811	0.5811		
Стајићево		1234	710	њива	2	0.9915	0.9915		
Стајићево		1235	710	њива	2	1.9798	1.9798		
Стајићево		1236	710	њива	2	0.7127	0.7127		
						14.9830	14.9830		Сточар 1
Стајићево	167	1237	710	њива	2	9.5145	9.5145		
Стајићево		1238	710	њива	2	2.4154	2.4154		
Стајићево		1239	710	њива	2	2.4745	2.4745		
Стајићево		1240	710	њива	2	1.1548	1.1548		
Стајићево		1241	710	њива	2	1.7286	1.7286		
Стајићево		1242	710	њива	2	0.5528	0.5528		
Стајићево		1243	710	њива	2	0.6158	0.6158		
Стајићево		1244	710	њива	2	1.6855	1.6855		
Стајићево		1258	710	њива	2	1.7299	1.7299		
						21.8718	21.8718		Сточар 1
Стајићево	168	1193	710	њива	2	14.2044	14.2044		Сточар 1
						14.2044	14.2044		
Стајићево	169	1195	710	њива	2	4.8516	4.8516		
Стајићево		1196	710	њива	2	1.2010	1.2010		
Стајићево		1197	710	њива	2	1.1996	1.1996		
Стајићево		1198	710	њива	2	2.4046	2.4046		
Стајићево		1199	710	њива	2	1.2825	1.2825		
Стајићево		1200	710	њива	2	1.1120	1.1120		
Стајићево		1201	710	њива	2	2.4518	2.4518		
						14.5031	14.5031		Сточар 1
Стајићево	170	1140	710	њива	2	1.1591	1.1591		
Стајићево		1142	1137	њива	2	0.5785	2.3239		А.Д. "Дијамант-Аграр" Зр
Стајићево		1143	710	њива	2	1.1531	1.1531		
Стајићево		1144	710	њива	2	1.1528	1.1528		

к.о.	број јавног надме.	број кат. парцеле	број поседо. листа	култура	класа	површина државног удела ха	површина парцеле ха	укупно јавна надметањаха	напомена
Стајићево		1145	710	њива	2	4.6203	4.6203		
Стајићево		1147	710	њива	2	14.2601	14.2601		
						22.9239	24.6693		Сточар 1
Стајићево	171	1030	710	њива	2	0.6495	0.6495		
Стајићево		1031	710	њива	2	2.9367	2.9367		
Стајићево		1032	710	њива	2	1.1573	1.1573		
Стајићево		1033	710	њива	2	1.6757	1.6757		
Стајићево		1034	710	њива	2	0.5915	0.5915		
Стајићево		1035	710	њива	2	1.1838	1.1838		
Стајићево		1036	710	њива	2	1.8382	1.8382		
Стајићево		1108	710	њива	2	13.7585	13.7585		
						23.7912	23.7912		Сточар 7
Стајићево	172	1039	710	њива	2	1.7725	1.7725		
Стајићево		1041	710	њива	2	1.7036	1.7036		
Стајићево		1042	710	њива	2	1.7561	1.7561		
Стајићево		1043	710	њива	2	0.5578	0.5578		
Стајићево		1045	710	њива	2	1.7719	1.7719		
Стајићево		1046	710	њива	2	1.0685	1.0685		
Стајићево		1047	710	њива	2	0.5948	0.5948		
Стајићево		1048	710	њива	2	0.6117	0.6117		
Стајићево		1049	710	њива	2	1.1755	1.1755		
Стајићево		1103	710	њива	2	0.8676	0.8676		
Стајићево		1104	710	њива	2	1.1563	1.1563		
Стајићево		1105	710	њива	2	1.1502	1.1502		
						14.1865	14.1865		Сточар 7
Стајићево	173	1301/3	883	њива	2	5.5527	5.5527		
Стајићево		1306	710	њива	3	0.4205	0.4205		
Стајићево		1307/1	710	њива	3	0.5567	0.5567		
Стајићево		1313	710	њива	3	1.1607	1.1607		
Стајићево		1430	883	њива	3	0.6858	0.6858		
Стајићево		1385	937	њива	3	2.6928	2.6928		
						11.0692	11.0692		Сточар 1
Стајићево	174	1451	710	њива	3	0.4616	0.4616		
Стајићево		1451	710	њива	4	1.5593	1.5593		
Стајићево		1452	710	њива	3	0.3206	0.3206		
Стајићево		1452	710	њива	4	0.9533	0.9533		
Стајићево		1490	710	њива	2	0.9159	0.9159		
Стајићево		1490	710	њива	3	0.1197	0.1197		
Стајићево		1491	710	њива	3	0.1722	0.1722		
Стајићево		1492	1135	њива	2	1.2574	2.1206		А.Д. "Дијамант-Аграр" Зр
Стајићево		1493	710	њива	2	1.0456	1.0456		
Стајићево		1495	710	њива	2	1.7751	1.7751		
Стајићево		1496	710	њива	2	0.8546	0.8546		
Стајићево		1536	710	њива	2	0.2287	0.2287		
Стајићево		1536	710	њива	3	0.0579	0.0579		
						9.7219	10.5851		
Стајићево	175	1550	710	њива	2	1.0985	1.0985		

к.о.	број јавног надме.	број кат. парцеле	број поседо. листа	култура	класа	површина државног удела ха	површина парцеле ха	укупно јавна надметањаха	напомена
Стајићево		1550	710	њива	3	0.6552	0.6552		
Стајићево		1551	710	њива	2	1.1230	1.1230		
Стајићево		1551	710	њива	3	0.4372	0.4372		
Стајићево		1552	710	њива	2	2.8113	2.8113		
Стајићево		1553	710	њива	2	1.1554	1.1554		
Стајићево		1554	710	њива	2	1.1734	1.1734		
Стајићево		1555	710	њива	2	0.5615	0.5615		
Стајићево		1556	710	њива	2	0.9666	0.9666		
Стајићево		1558	710	њива	2	0.5932	0.5932		
Стајићево		1559	710	њива	2	7.1150	7.1150		
Стајићево		1560	710	њива	2	0.5967	0.5967		
Стајићево		1561	710	њива	2	0.8440	0.8440		
Стајићево		1562	710	њива	2	0.6826	0.6826		
Стајићево		1563	710	виноград	2	0.1871	0.1871		
Стајићево		1564	710	њива	2	0.8437	0.8437		
Стајићево		1565	710	њива	2	1.3593	1.3593		
						22.2037	22.2037		
Стајићево	176	1566	710	њива	2	1.3574	1.3574		
Стајићево		1567	710	њива	2	2.5902	2.5902		
Стајићево		1568	710	њива	2	0.6192	0.6192		
Стајићево		1569	710	њива	2	2.1443	2.1443		
Стајићево		1570	710	њива	2	0.5889	0.5889		
Стајићево		1571	710	њива	2	4.1775	4.1775		
						11.4775	11.4775		
Стајићево	177	1572	710	њива	2	4.7166	4.7166		
Стајићево		1573/1	710	њива	2	1.3863	1.3863		
Стајићево		1573/2	710	њива	2	1.3862	1.3862		
Стајићево		1574	710	њива	2	0.4109	0.4109		
Стајићево		1575	710	њива	2	0.5732	0.5732		
Стајићево		1576	710	њива	2	0.5538	0.5538		
Стајићево		1577	710	њива	2	0.5908	0.5908		
Стајићево		1578	710	њива	2	0.9013	0.9013		
Стајићево		1579	710	њива	2	1.9194	1.9194		
Стајићево		1580	710	њива	2	0.1363	0.1363		
						12.5748	12.5748		
Стајићево	178	1592/1	710	њива	2	0.8632	0.8632		
Стајићево		1592/2	710	њива	2	2.4231	2.4231		
Стајићево		1592/3	710	њива	2	1.4224	1.4224		
Стајићево		1593	710	њива	2	0.5609	0.5609		
Стајићево		1594/1	710	њива	2	1.1588	1.1588		
Стајићево		1594/2	710	њива	2	1.1588	1.1588		
Стајићево		1595	710	њива	2	1.7246	1.7246		
Стајићево		1597	710	њива	3	0.5947	0.5947		
Стајићево		1598	710	њива	3	1.7063	1.7063		
Стајићево		1599	1134	њива	3	6.2708	6.8463		А.Д. "Дијамант-Аграр" Зр
						17.8836	18.4591		
Стајићево	179	1600	710	њива	3	1.2480	1.2480		
Стајићево		1601	710	њива	3	1.1186	1.1186		

к.о.	број јавног надме.	број кат. парцеле	број поседо. листа	култура	класа	површина државног удела ха	површина парцеле ха	укупно јавна надметањаха	напомена
Стајићево		1602	710	њива	3	0.6275	0.6275		
Стајићево		1603	710	њива	3	2.3002	2.3002		
Стајићево		1604	710	виноград	2	0.1359	0.1359		
Стајићево		1605	1133	њива	3	1.8520	2.1397		А.Д. "Дијамант-Аграр" Зр
Стајићево		1606	710	њива	3	0.1594	0.1594		
Стајићево		1607	710	њива	3	1.7279	1.7279		
Стајићево		1607	710	пашњак	3	0.4690	0.4690		
Стајићево		1608	710	њива	3	0.9007	0.9007		
Стајићево		1608	710	пашњак	3	0.2318	0.2318		
						10.7710	11.0587		
Стајићево	180	1642	883	њива	1	1.3638	1.3638		
Стајићево		1642	883	њива	2	10.0051	10.0051		
						11.3689	11.3689		Сточар 6
Стајићево	181	1637	883	њива	2	18.5913	18.5913		
						18.5913	18.5913		
Стајићево	182	1644	883	њива	1	0.2436	0.2436		
Стајићево		1645/3	883	њива	1	3.2327	3.2327		
Стајићево		1645/3	883	њива	2	0.1781	0.1781		
Стајићево		1645/4	883	њива	1	2.2794	2.2794		
Стајићево		1645/5	883	њива	1	2.2793	2.2793		
Стајићево		1645/6	883	њива	1	0.8646	0.8646		
Стајићево		1645/7	883	њива	1	0.8645	0.8645		
Стајићево		1645/8	883	њива	1	1.9407	1.9407		
Стајићево		1633	883	њива	3	4.9654	4.9654		
						16.8483	16.8483		
Стајићево	183	1646	883	њива	1	0.5058	0.5058		
Стајићево		1647/6	883	њива	1	4.3893	4.3893		
Стајићево		1649	883	њива	1	0.3726	0.3726		
Стајићево		1650/1	883	њива	2	2.5580	2.5580		
Стајићево		1650/2	883	њива	2	1.5434	1.5434		
Стајићево		1650/7	883	њива	2	2.8849	2.8849		
Стајићево		1650/8	883	њива	2	0.7885	0.7885		
Стајићево		1650/9	883	њива	2	1.1126	1.1126		
Стајићево		1650/16	883	њива	2	0.5751	0.5751		
Стајићево		1650/20	883	њива	2	1.2276	1.2276		
Стајићево		1650/21	883	њива	2	5.4793	5.4793		
Стајићево		1651	883	њива	1	0.2706	0.2706		
Стајићево		1652/8	883	њива	1	0.8810	0.8810		
						22.5887	22.5887		
Стајићево	184	1653	883	њива	1	2.3191	2.3191		
Стајићево		1654/1	883	њива	1	7.1303	7.1303		
Стајићево		1654/4	883	њива	1	1.0899	1.0899		
Стајићево		1654/5	883	њива	1	0.5949	0.5949		
Стајићево		1654/7	883	њива	1	0.4740	0.4740		
Стајићево		1654/8	883	њива	1	0.4959	0.4959		
						12.1041	12.1041		

к.о.	број јавног надме.	број кат. парцеле	број поседо. листа	култура	класа	површина државног удела ха	површина парцеле ха	укупно јавна надметањаха	напомена
Стајићево	185	1655/1	883	њива	2	5.3004	5.3004		
Стајићево		1655/3	883	њива	2	2.0601	2.0601		
Стајићево		1655/4	883	њива	2	1.7647	1.7647		
Стајићево		1655/5	883	њива	2	3.3542	3.3542		
Стајићево		1655/6	883	њива	2	3.2665	3.2665		
Стајићево		1557	883	њива	1	1.3290	1.3290		
Стајићево		1669/1	883	њива	2	0.4116	0.4116		
Стајићево		1670/19	883	њива	2	0.2026	0.2026		
						17.6891	17.6891		
Стајићево	186	1106	1136	њива	2	12.8526	14.0107		А.Д. "Дијамант- Аграр" Зр
						12.8526	14.0107		
			Укупно Стајићево:					391.2814	

ТАБЕЛА 16. ЗБИРНА ТАБЕЛА

						из плана коришћења за 2010.години				
КО	укупно пољопривредно земљиште у државној својини (ха)	издато у закуп по Програму 2006/2007. (ха)	трајање закупа (од-до)	издато у закуп по Програму 2009.(ха)	трајање закупа (од- до)	планирано за закуп у 2010. (ха)	најмања површина за надметање (ха)	највећа површина за надметање (ха)	просечна површина за надметање(ха)	број надметања
Ботош	1151.1842		2007-2012	574.0205	2010-2012					
Лазарево	2010.2550		2007-2012	/	2010-2012	46.7662	10.8958	33.6388	23.3831	2
Б.Деспотовац	747.8022		2007-2012	99.1595	2010-2012	91.9742	9.1607	29.7740	18.3948	5
Клек	552.1860			508.6423	2010-2012	43.5437	7.9553	35.5884		2
Орловат	138.5895		2007-2012	86.9462	2010-2012					
Јанков Мост	1186.0130		2007-2012	/	2010-2012	32.1917	32.1917	32.1917	32.1917	1
Лукићево	506.6802		2007-2012	/	2010-2012	23.1962	23.1962	23.1962	23.1962	1
Фаркажин	950.9913		2007-2012	55.4743	2010-2012	68.1993	9.1295	37.5462	22.7331	3
Зрењанин III	2429.3460		2007-2012	798.0251	2010-2012	4.2874	4.2874	4.2874	4.2874	1
Зрењанин I	377.0000			/	2010-2012					
Перлез	4356.3840		2007-2012	433.4600	2010-2012	4.9110	4.9110	4.9110	4.9110	1
Книћанин	4097.0260		2007-2012	1128.5611	2010-2012	460.5669	5.0475	106.7460	38.3806	12
Српски Елемир	863.8402			53.4698	2010-2012	545.2153	1.9545	99.2469	25.9626	21
Елемир	396.2707			93.1953	2010-2012	107.4595	0.3928	34.0664	9.7690	11
Михајлово	437.8352			350.0815	2010-2012	43.3526	1.9151	15.8694	4.8169	9
Српски Арадац	905.5273			28.2887	2010-2012	877.6330	3.0026	406.3910	51.6255	17
Словачки Арадац	1062.1520			243.5325	2010-2012	608.4285	6.5000	43.7469	22.53.44	27
Бело Блато	928.6624			/						
Тараш I	986.2389			/						
Меленци	517.4196		2007-2012	289.2934	2010-2012	220.0579	6.5819	42.0957	24.4508	9
Лукино Село	1283.8780									
Тараш	0.0000		2007-2012							
Мужља	3234.5020		2007-2012			750.7694	1.3492	69.1838	41.7094	18
Томашевац	750.7694					710.0792	85.7225	2.3093	30.8730	23
Ечка	49.8022		2007-2012							
Чента	1604.9078									
Стајићево	391.2815					391.2815	9.7219	39.6502	17.0122	23
УКУПНО	31916.5446	6249.2640		4742.1502		5029.9135			27.0425	186

57.0390

245.8504

38.7976

дато на бесплатно коришћење

0.0000

108.3096

104.1282

предлог за пошумљавање у КО Словачки Арадац

0.0000

1698.8604

532.6168

дато у закуп по основу власништва инфраструктуре

1342.2898

800.7637

дато у закуп по основу узгајања животиња

* катастарске општине које немају катастар непокретности: Банатски Деспотовац, Ботош, Елемир, Ечка, Клек, Меленци, Михајлово, Орловат, Српски Арадац, Словачки Арадац, Стајићево.

Подаци за ове К.О. Коришћени су из поседовних листова и листова непокретности.

ТАБЕЛА 16а Укупна површина пољопривредног земљишта у државној својини која није обухваћена надметањима

разлог изузимања	корисник	КО	коментар	површина (ха)
трансформација корисника из друштвеног у јавно државно предузеће(подржављено)	ПКБ корпорација Чента	Чента		1604.9078
пашњаци додељени селу на коришћење			по Закону о враћању утрина и пашњака	6149.9194
правно и фактичко стање се разликује			остало земљиште -није пољ. земљ.(путеви, канали,ровови, шуме, грађевинско земљ. ,стамбени објекти, насипи), није спроведена промена у јавној евиденцији	7586.2649
				15341.0921
				15341.0921

ТАБЕЛА 17

Величине јавних надметања

величина (ха)	број јавних надметања
до 5	18
од 5 до 25	93
од 25 до 50	56
од 50 до 100	16
од 100 до 200	2
од 200 до 500	1
преко 500	
УКУПНО	186

•подаци се односе на план коришћења у **2010.** години

Комисија за давање мишљења на годишњи Програм заштите, уређења и коришћења пољопривредног земљишта у граду Зрењанину за 2010. годину, даје позитивно мишљење на програм.

Мишљење дају следећи чланови Комисије:

Председник Тибор Ваш _____

Члан Драгиша Борић _____

Члан Рајка Кандић _____

Члан Господиначки Александар _____

Члан Аћин Иван _____

Остали чланови:

Стана Бабић _____

Љупка Бојовић Цвејић _____

Комисија за израду предлога годишњег Програма заштите, уређења и коришћења пољопривредног земљишта у граду Зрењанин за 2010. годину, је користила податке из јавне евиденције о непокретности и за тачност података одговара под пуном кривичном и материјалном одговорношћу.

Програм су сачинили следећи чланови Комисије:

Председник др Милица Миловац_____

Члан Ерика Ваштаг_____

Члан Гордана Натарош_____

Члан Предраг Попов_____

Члан Милета Вуков_____

Члан Медић Милош_____

Члан Миливој Петров_____

Члан Краљ Стојан_____

Члан Војислав Субин_____

Образложење

Укупна површина пољопривредног земљишта у државној својини на територији града Зрењанина је 22.910,4702 хектара по подацима из катастра.

Око 4.569,7606 хектара није предвиђено програмом за давање у закуп јер је то земљиште делом враћено селима на коришћење (пашњаци) по Закону о повраћају утрина и пашњака селима на коришћење, такође смо имали случајеве да су знатне површине државног пољопривредног земљишта враћене пољопривредницима по ПЗФ- у.

У КО Чента, државно земљиште чији је корисник ПКБ корпорација Чента постало је јавно државно предузеће по одлуци владе Републике Србије.

Део земљишта које се води као државно није пољопривредно земљиште, већ је грађевинско земљиште, шумско земљиште, путеви, канали и остало непољопривредно земљиште.

Годишњим Програмом заштите уређења и коришћења државног пољопривредног земљишта за 2006/2007. годину, укупно је дато у закуп 8.725,4115, у току 2009. године раскинуто је укупно 8 уговора па је сада под закупом 6.744,7988 ха државног пољопривредног земљишта

Програмом за 2009. годину предвиђено је за давање у закуп 8.251,8312 хектара.

Програмом за 2010. годину предвиђено је за давање у закуп 3356,5604 ха, одвојено од тога за шуму је 104,12,82 ха, предлиог је и да се да Пољопривредној стручној служби 38,7976.

Окружном затвору Зрењанин и Основним школама у Клеку и Ботошу по програму 2006/2007 дато је без надокнаде на коришћење 57,0390 хектара државног пољопривредног земљишта.

Напомињемо да су за катастарске општине у којима је устројен катастар непокретности у табели број 2 унети подаци за целу територију катастарске општине за површине по облицима својине како за приватну својину, тако и за државну својину РС, државна својина СРЈ, друштвену својину, задружну својину, мешовита својину и друге облике својине. Државна својина РС обухвата податке о пољопривредном земљишту пољопривредних предузећа која су извршила раздвајање друштвене и државне својине на основу Закона о претварању друштвене својине на пољопривредном земљишту и друге облике својине (сл.гласник РС број 49/92), као и сва остала правна лица, чији је оснивач Република Србија, као што су ЈКП Водовод и канализација, Железница Србије, Јавно водопривредно предузеће. Град Зрењанин, као верске заједнице и други. Катастарске општине у којима је устројена евиденција катастра непокретности у Општини Зрењанин су: КО Лукино Село, КО Мужља, КО Бело Блато, КО Фаркаждин, КО Зрењанин III, Тараш I, КО Перлез, КО Книћанин, КО Јанков Мост, КО Лукићево, КО Лазарево.

За катастарске општине у којима је на снази катастар земљишта и земљишна књига, односно у којима није евиденција катастра непокретности у табелу број 2 унети су подаци за целу територију катастарске општине површине по облицима својине само за приватну својину и друге облике својине. У другим облицима својине је и површина државне својине пољопривредних предузећа, Министарства за пољопривреду, шумарства и водопривреде и других правних лица чији је оснивач Република Србија. Служба за катастар непокретности Зрењанин до устројавања катастра непокретности не располаже подацима површина пољопривредног земљишта у државној својини за територију наведених катастарских општина. Катастарске општине у којима је на снази евиденција катастра земљишта су: КО Зрењанин I-део, КО Меленци, КО Банатски Деспотовац, КО Стајићево, КО Чента, КО Клек, КО Ечка, КО Српски Арадац, КО Словачки Арадац, КО Михајлово, КО Ботош, КО Орловат, КО Томашевац, КО Елемир, КО Српски Елемир и КО Тараш.

ОБРАДИО:
Стојан Краљ

НАЧЕЛНИК ГРАДСКЕ УПРАВЕ
Александра Одавић Мак